



*Einwohnergemeinde  
3412 Heimiswil*

*[www.heimiswil.ch](http://www.heimiswil.ch)*

# **JAHRESRECHNUNG 2018**

**nach HRM2**

# INHALTSVERZEICHNIS

1	BERICHTERSTATTUNG.....	4
1.1	Bericht.....	4
1.1.1	Erfolgsrechnung.....	4
1.1.2	Spezialfinanzierungen.....	6
1.1.3	Investitionsrechnung.....	7
1.1.4	Bilanz.....	7
1.1.5	Nachkredite.....	7
1.2	Spezialfinanzierungen.....	8
2	ECKDATEN.....	9
2.1	Übersicht.....	9
2.2	Selbstfinanzierung / Finanzierungsergebnis.....	10
2.3	Gestufte Erfolgsausweise.....	11
2.3.1	Gesamter Haushalt.....	11
2.3.2	Allgemeiner Haushalt.....	12
2.3.3	Spezialfinanzierung Wasserversorgung.....	13
2.3.4	Spezialfinanzierung Abwasserentsorgung.....	14
2.3.5	Spezialfinanzierung Abfall.....	15
2.3.6	Spezialfinanzierung Feuerwehr.....	16
3	BILANZ.....	17
4	FUNKTIONEN.....	18
4.1	Erfolgsrechnung.....	18
4.1.1	Kommentar.....	19
4.2	Investitionsrechnung.....	24
5	SACHGRUPPEN.....	25
5.1	Erfolgsrechnung.....	25
5.2	Investitionsrechnung.....	26
6	GELDFLUSSRECHNUNG.....	27
7	FINANZKENNZAHLEN.....	30
7.1	Gesamthaushalt.....	30
7.2	Allgemeiner Haushalt.....	31



7.3 Spezialfinanzierung Wasserversorgung .....	31
7.4 Spezialfinanzierung Abwasserentsorgung.....	31
7.5 Spezialfinanzierung Abfall.....	32
7.6 Spezialfinanzierung Feuerwehr .....	32
8 ANTRAG DER EXEKUTIVE .....	33
9 BESTÄTIGUNGSBERICHT .....	35
10 GENEHMIGUNG DER JAHRESRECHNUNG.....	36
11 ANHANG.....	37
11.1 Regelwerk .....	37
11.1.1 Angewendetes Regelwerk .....	37
11.1.2 Bewertung Finanzvermögen.....	37
11.1.3 Bewertung Verwaltungsvermögen.....	37
11.1.4 Aktivierungsgrenzen .....	37
11.1.5 Bestehendes Verwaltungsvermögen.....	37
11.2 Grundlagen der Jahresrechnung .....	38
11.3 Eigenkapitalnachweis .....	39
11.4 Rückstellungsspiegel .....	40
11.5 Beteiligungsspiegel .....	41
11.6 Gewährleistungsspiegel.....	43
11.7 Anlagespiegel.....	44
11.8 Kreditkontrolle .....	46
11.8.1 Verpflichtungskredite für Investitionen.....	46
11.8.2 Nachkredite .....	48
11.9 Weitere massgebende Angaben.....	50
12 DETAILS ZUR RECHNUNG .....	52
12.1 Bilanz .....	52
12.2 Erfolgsrechnung nach Funktionen .....	62
12.3 Erfolgsrechnung nach Sachgruppen .....	84
12.4 Investitionsrechnung nach Funktionen .....	91
12.5 Investitionsrechnung nach Sachgruppen.....	94

# 1 BERICHTERSTATTUNG

## 1.1 Bericht

### Allgemeines

Die Jahresrechnung 2018 wurde nach dem Rechnungslegungsmodell HRM2 gemäss Art. 70 Gemeindegesetz (GG, BSG 170.11) erstellt.

### Ergebnisse

Nach dem harmonisierten Rechnungsmodell 2 muss das Gesamtergebnis von der Gemeindeversammlung genehmigt werden.

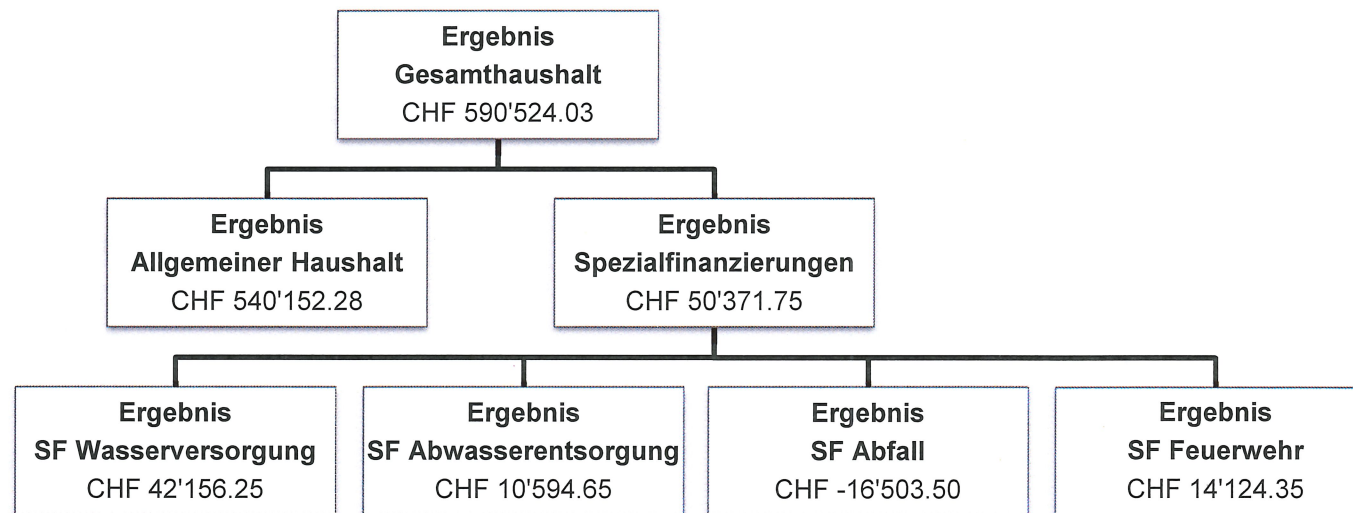

### 1.1.1 Erfolgsrechnung

#### Ergebnis Gesamthaushalt (mit Spezialfinanzierungen)

Das Gesamtergebnis schliesst mit einem Ertragsüberschuss von CHF 590'524.03 ab. Budgetiert war ein Aufwandüberschuss von CHF 87'340.00. Die Besserstellung gegenüber dem Budget 2018 beträgt CHF 677'864.03.

#### Ergebnis allgemeiner Haushalt (Steuerhaushalt)

Der allgemeine Haushalt schliesst nach Vornahme der ordentlichen Abschreibungen nach Lebensdauer sowie den zusätzlichen Abschreibungen zur Einlage in die finanzpolitische Reserve mit einem erfreulichen Ertragsüberschuss von CHF 540'152.28 ab. Budgetiert war in diesem Bereich ein Aufwandüberschuss von CHF 65'260.00. Dies ergibt eine Besserstellung von CHF 605'412.28.

Die nachfolgenden Kommentare beziehen sich auf den Gesamthaushalt:

#### Personalaufwand

Der Personalaufwand liegt um CHF 85'480.59 unter dem Budget. Das Ergebnis ist auf weniger Vergütungen an das Verwaltungs- und Betriebspersonal sowie auf nicht budgetierte Entschädigungen der Erwerbsersatzordnung/Mutterschaftsentschädigung (EO/MSE) und Krankentaggeldzahlungen zurückzuführen.

### **Sach- und Betriebsaufwand**

Der Sach- und Betriebsaufwand ist um CHF 11'523.84 höher als budgetiert. Der bauliche Unterhalt Hochbauten und der Unterhalt von Apparaten, Maschinen, Fahrzeugen und Geräten fielen höher aus als vorgesehen. Diese höheren Kosten sind auf die Sanierung der neu vermieteten Wohnung Kindergarten zurückzuführen. Beim Unterhalt der Fahrzeuge fielen diverse Reparaturen des Unimog ins Gewicht.

### **Abschreibungen**

Das bestehende Verwaltungsvermögen wurde per 1. Januar 2016 zu den Buchwerten in HRM2 übernommen und beträgt CHF 2'059'012.54. Dieses wird innert 12 Jahren linear abgeschrieben. Auf dem bestehenden Verwaltungsvermögen der allgemeinen Verwaltung wurde jeweils CHF 155'834.38 abgeschrieben. Da eine Subvention zu Gunsten der allgemeinen Verwaltung separat aufgeführt und abgeschrieben wurde, musste dieses Jahr eine Korrekturbuchung vorgenommen werden. Die Subvention wurde dem allgemeinen Verwaltungsvermögen angerechnet. Neu wird der Betrag von CHF 125'667.98 über 12 Jahre abgeschrieben. Die Abschreibungen der Feuerwehr in der Höhe von CHF 14'550.00 und beim Abfall in der Höhe von CHF 1'200.00 wurden nicht verändert und werden in dieser Höhe abgeschrieben.

Die gesamten Abschreibungen belaufen sich auf CHF 223'437.28 und liegen um CHF 58'337.72 unter dem Budget.

### **Finanzaufwand**

Der gesamte Finanzaufwand liegt mit CHF 71'603.55 rund CHF 5'000.00 über dem budgetierten Betrag.

### **Einlagen aus Fonds und Spezialfinanzierungen**

Die Einlagen in der Sachgruppe 3510 sind für die Werterhalte Wasser und Abwasser bestimmt. Die Einlagen im Jahr 2018 liegen CHF 29'238.60 unter dem Budget. Beim Budgetwert wurde von Mehreinnahmen bei den Anschlussgebühren Wasser ausgegangen.

### **Transferaufwand**

Der gesamte Transferaufwand liegt mit CHF 2'840'347.35 um CHF 76'067.65 unter dem budgetierten Betrag. Dies ist auf Minderaufwendungen in den Bereichen Entschädigungen an Gemeinden und Gemeindeverbände und Beiträge an Gemeinwesen und Dritte in den Bereichen Sozialhilfe, öffentlicher Verkehr, Abfall und Lastenausgleich neue Aufgabenteilung zurückzuführen.

### **Fiskalertrag**

Die Steuererträge liegen CHF 317'837.55 über dem Budget. Mehreinnahmen sind insbesondere bei den Einkommens- und Vermögenssteuern der natürlichen Personen sowie bei den Gewinnsteuern juristischer Personen zu verzeichnen. Die hohen Erträge können unter anderem auf die Steuergesetzrevision 2016 zurückgeführt werden (Begrenzung des Abzugs der Fahrkosten für den Arbeitsweg). Ebenfalls gingen bereits abgeschriebene Steuern ein.

### **Regalien und Konzessionen**

Die Konzessionszahlungen der BKW Energie AG sowie der Onyx AG beliefen sich auf CHF 73'072.00. Dies entspricht einer Mindereinnahme von CHF 4'128.00 gegenüber dem Budget.

### **Entgelte**

Die Entgelte liegen mit CHF 758'663.65 um CHF 44'046.35 unter dem Budget. Im Bereich Ersatzabgaben konnten Mehreinnahmen generiert werden. Bei den Gebühren für Amtshandlungen, Benützungsgebühren und Dienstleistungen hingegen blieben die budgetierten Einnahmen leider aus. Dies ist auch auf die Anschlussgebühren Abwasser zurückzuführen, welche nicht im budgetierten Umfang vereinnahmt werden konnten im Jahr 2018.

### **Finanzertrag**

Der gesamte Finanzertrag liegt mit CHF 325'210.65 rund CHF 214'845.65 über dem budgetierten Betrag.

### **Liegenschaftenertrag FV**

Die Einnahmen über die Sachgruppe 4430 sind mit CHF 94'320.00 rund CHF 14'380.00 höher als budgetiert.

### **Transferertrag**

Die Zahlungen aus dem Finanz- und Lastenausgleich (Disparitätenabbau, Mindestausstattung, Zuschüsse geotopografisch/soziodemografisch) waren CHF 48'746.00 unter dem Budgetwert. Weiter sind Mindereinnahmen bei den Beiträgen von Gemeinwesen und Dritten zu verzeichnen. Im Gesamten liegt diese Position rund CHF 68'822.45 unter dem Budget.

### **Ausserordentlicher Ertrag**

Der gesamte ausserordentliche Ertrag liegt mit CHF 775'689.25 rund CHF 761'309.25 über dem budgetierten Ertrag. Dieses Ergebnis wurde in erster Linie durch den Verkauf der Liegenschaft Oberdorf 14 erzielt.

## **1.1.2 Spezialfinanzierungen**

### **Spezialfinanzierung Wasserversorgung**

Die Wasserversorgung (Funktion 7101) schliesst mit einem Ertragsüberschuss von CHF 42'156.25 ab. Das Eigenkapital (Rechnungsausgleich) der SF Wasserversorgung beträgt CHF 393'441.07 (Konto 29001.01) und der Bestand des Werterhalts beläuft sich auf CHF 677'114.65 (Konto 29301.01). Budgetiert war ein Ertragsüberschuss von CHF 5'425.00. Der hohe Ertragsüberschuss konnte erzielt werden, da im Budget mit rund CHF 39'000.00 höheren Einlagen in die Spezialfinanzierung Wertehalt Wasser gerechnet wurde.

### **Spezialfinanzierung Abwasserversorgung**

Die Abwasserversorgung (Funktion 7201) schliesst mit einem Ertragsüberschuss von CHF 10'594.65 ab. Das Eigenkapital (Rechnungsausgleich) der SF Abwasserversorgung beträgt CHF -7'617.15 (Konto 29002.01 / Vorschuss) und der Bestand des Werterhalts beläuft sich auf CHF 869'617.00 (Konto 29302.01). Der Ertragsüberschuss kam aufgrund der bereits erfolgten Gebührenerhöhung zustande und den geänderten Bedingungen zu den Entnahmen aus dem Werterhalt für Unterhaltsarbeiten. Der Bilanzfehlbetrag der Abwasserversorgung muss innerhalb der nächsten 8 Jahre nach erstmaliger Bilanzierung ausgeglichen werden. Damit die Ausgleichung fristgerecht erfolgen kann, ist eine Gebührenanpassung in naher Zukunft unumgänglich. Budgetiert war ein Ertragsüberschuss von CHF 2'545.00.

### **Spezialfinanzierung Abfall**

Die Abfallentsorgung (Funktion 7301) schliesst mit einem Aufwandüberschuss von CHF 16'503.50 ab. Das Eigenkapital der SF Abfall beträgt CHF 169'639.09 (Konto 29003.01). Der Bestand der Spezialfinanzierung Abfall wird langsam abgebaut, da in der Vergangenheit zu viele Gebührenerträge generiert wurden. Der Abbau begründet auf einer Revisionsbemerkung aus dem Jahr 2011. Budgetiert war ein Aufwandüberschuss von CHF 21'780.00.

### **Spezialfinanzierung Feuerwehr**

Die Feuerwehr (Funktion 1500) schliesst mit einem Ertragsüberschuss von CHF 14'124.35 ab. Das Eigenkapital der SF Feuerwehr beträgt CHF 138'398.84 (Konto 29000.01). Budgetiert war ein Aufwandüberschuss von CHF 8'270.00.

### 1.1.3 Investitionsrechnung

Es wurden Nettoinvestitionen von CHF 977'413.55 getätigt. Die Abweichung zu den budgetierten Investitionen ist in erster Linie auf die Turnhalle zurückzuführen. Es wurden die ganzen Ausgaben budgetiert viele Rechnungen wurden jedoch erst im 2019 zugestellt.

### 1.1.4 Bilanz

Die Bilanzsumme beträgt per 31.12.2018 CHF 9'428'749.13. Davon beläuft sich das Finanzvermögen auf CHF 5'809'303.87. Dies entspricht einer Zunahme von CHF 1'945'630.47. Das Verwaltungsvermögen beträgt per 31.12.2018 CHF 3'619'445.26, was einer Zunahme von CHF 781'398.27 entspricht. Das Fremdkapital beträgt CHF 3'769'961.02 und das Eigenkapital (Sachgruppe 29) beläuft sich auf CHF 5'658'788.11. Das massgebende Eigenkapital (Sachgruppe 299 / Bilanzüberschuss/-fehlbetrag) beträgt per Stichtag CHF 1'475'177.76.

### 1.1.5 Nachkredite

In der separaten Nachkredittabelle werden alle Kreditüberschreitungen grösser als CHF 1'000.00 aufgeführt.

Gebunde Nachkredite	CHF	86'138.20
Kompetenz Gemeinderat	CHF	133'022.90
<u>Kompetenz Gemeindeversammlung</u>	<u>CHF</u>	<u>779'293.83</u>

**Total:** **CHF 998'454.93**

## 1.2 Spezialfinanzierungen

Gebührenfinanzierte Bereiche (gemäss Art. 30 Bst. b FHDV)

<b>SF Wasserversorgung</b>	<b>Rechnungsjahr</b>	<b>Budget</b>
	<b>CHF</b>	<b>CHF</b>
Erfolg	42'156.25	5'425.00
Verwaltungsvermögen per 31.12.2018	71'679.05	
Bestand Werterhalt per 31.12.2018	677'114.65	
Eigenkapital per 31.12.2018	393'441.07	
<b>SF Abwasserversorgung</b>	<b>Rechnungsjahr</b>	<b>Budget</b>
	<b>CHF</b>	<b>CHF</b>
Erfolg	10'594.65	2'545.00
Verwaltungsvermögen per 31.12.2018	288'904.81	
Bestand Werterhalt per 31.12.2018	865'366.96	
Eigenkapital per 31.12.2018	-7'617.15	
<b>SF Abfallversorgung</b>	<b>Rechnungsjahr</b>	<b>Budget</b>
	<b>CHF</b>	<b>CHF</b>
Erfolg	-16'503.50	-21'780.00
Bestehendes Verwaltungsvermögen per 31.12.2018	14'400.00	
Wertberichtigungen Verwaltungsvermögen	-3'400.00	
Eigenkapital per 31.12.2018	169'639.09	
<b>SF Feuerwehr</b>	<b>Rechnungsjahr</b>	<b>Budget</b>
	<b>CHF</b>	<b>CHF</b>
Erfolg	14'124.35	-8'270.00
Bestehendes Verwaltungsvermögen per 31.12.2018	174'600.00	
Wertberichtigungen bestehendes Verwaltungsvermögen	-29'100.00	
Verwaltungsvermögen per 31.12.2018	98'812.55	
Wertberichtigungen Verwaltungsvermögen	20'206.66	
Eigenkapital per 31.12.2018	138'398.84	

## 2 ECKDATEN

### 2.1 Übersicht

	Rechnung 2018	Budget 2018	Rechnung 2017	Budget 2017
Jahresergebnis ER Gesamthaushalt	590'524.03	-87'340.00	176'524.42	176'524.42
Jahresergebnis ER Allgemeiner Haushalt	540'152.28	-65'260.00	81'568.33	81'568.33
Jahresergebnis gesetzliche Spezialfinanzierungen	50'371.75	-22'080.00	94'956.09	-41'875.00
Steuerertrag natürliche Personen	2'943'821.30	2'683'745.00	2'745'751.80	2'745'751.80
Steuerertrag juristische Personen	26'269.05	40'900.00	58'415.35	58'415.35
Liegenschaftssteuer	233'385.45	229'000.00	227'972.15	228'850.00
Nettoinvestitionen	977'413.55	1'965'000.00	387'138.25	308'000.00
Bestand Finanzvermögen	5'809'303.87		4'645'071.67	
Bestand Verwaltungsvermögen Gesamthaushalt	3'619'445.26		2'838'046.99	
Bestand Verwaltungsvermögen Allgemeiner Haushalt				
Bestand Verwaltungsvermögen Spezialfinanzierungen				
Fremdkapital	3'769'961.02		2'883'039.22	
Eigenkapital	5'658'788.11		4'600'079.44	
Reserven	547'670.00		959'248.00	
Bilanzüberschuss/-fehlbetrag	1'475'177.76		935'025.48	

## 2.2 Selbstfinanzierung / Finanzierungsergebnis

		Rechnung 2018	Budget 2018	Rechnung 2017
Ergebnis Gesamthaushalt	90	590'524.03	-65'260.00	176'524.42
Abschreibung Verwaltungsvermögen	33	223'437.28	281'775.00	216'921.93
Einlagen in Fonds und Spezialfinanzierungen	35	152'451.40	181'690.00	144'649.00
Entnahmen aus Fonds und Spezialfinanzierungen	45	22'225.14	18'595.00	55'830.65
Wertberichtigung Darlehen Verwaltungsvermögen	364	0.00	0.00	0.00
Wertberichtigung Beteiligungen Verwaltungsvermögen	365	1.00	0.00	0.00
Abschreibungen Investitionsbeiträge	366	0.00	0.00	0.00
Einlagen in das Eigenkapital	389	766'958.93	31'710.00	111'867.53
Entnahmen aus dem Eigenkapital	489	429'000.55	14'380.00	70'966.55
<b>Selbstfinanzierung</b>		<b>1'282'146.95</b>	<b>374'860.00</b>	<b>542'217.68</b>
<b>Nettoinvestitionen</b>				
Investitionsausgaben	590	27'424.00	2'045'000.00	4'061.30
Investitionseinnahmen	690	1'004'837.55	80'000.00	391'199.55
<b>Nettoinvestitionen</b>		<b>-977'413.55</b>	<b>-1'965'000.00</b>	<b>-387'138.25</b>
<b>Finanzierungsergebnis</b>		<b>304'733.40</b>	<b>-1'590'140.00</b>	<b>155'079.43</b>



## 2.3 Gestufte Erfolgsausweise

### 2.3.1 Gesamter Haushalt

Erfolgsrechnung	Rechnung 2018	Budget 2018	Rechnung 2017
<b>Betrieblicher Aufwand</b>	<b>5'314'889.28</b>	<b>5'552'490.00</b>	<b>5'340'207.56</b>
30 Personalaufwand	998'789.41	1'084'270.00	1'053'928.20
31 Sach- und übriger Betriebsaufwand	1'099'863.84	1'088'340.00	1'108'011.98
33 Abschreibungen Verwaltungsvermögen	223'437.28	281'775.00	216'921.93
35 Einlagen Fonds und Spezialfinanzierungen	152'451.40	181'690.00	144'649.00
36 Transferaufwand	2'840'347.35	2'916'415.00	2'816'696.45
37 Durchlaufende Beiträge			
<b>Betrieblicher Ertrag</b>	<b>5'643'075.89</b>	<b>5'438'605.00</b>	<b>5'526'794.42</b>
40 Fiskalertrag	3'359'732.55	3'041'895.00	3'112'402.60
41 Regalien und Konzessionen	73'072.00	77'200.00	75'492.00
42 Entgelte	758'663.65	802'710.00	810'839.06
43 Verschiedene Erträge			
45 Entnahmen Fonds und Spezialfinanzierungen	22'225.14	18'595.00	55'830.65
46 Transferertrag	1'429'382.55	1'498'205.00	1'472'230.11
47 Durchlaufende Beiträge			
<b>Ergebnis aus betrieblicher Tätigkeit</b>	<b>328'186.61</b>	<b>-113'885.00</b>	<b>186'586.86</b>
34 Finanzaufwand	71'603.55	66'490.00	88'380.01
44 Finanzertrag	325'210.65	110'365.00	119'218.55
<b>Ergebnis aus Finanzierung</b>	<b>253'607.10</b>	<b>43'875.00</b>	<b>30'838.54</b>
<b>Operatives Ergebnis</b>	<b>581'793.71</b>	<b>-70'010.00</b>	<b>217'425.40</b>
38 Ausserordentlicher Aufwand	766'958.93	31'710.00	111'867.53
48 Ausserordentlicher Ertrag	775'689.25	14'380.00	70'966.55
<b>Ausserordentliches Ergebnis</b>	<b>8'730.32</b>	<b>-17'330.00</b>	<b>-40'900.98</b>
<b>Gesamtergebnis Erfolgsrechnung</b>	<b>590'524.03</b>	<b>-87'340.00</b>	<b>176'524.42</b>

(+ = Ertragsüberschuss / - = Aufwandüberschuss)

## 2.3.2 Allgemeiner Haushalt

<b>Erfolgsrechnung</b>	<b>Rechnung 2018</b>	<b>Budget 2018</b>	<b>Rechnung 2017</b>
<b>Betrieblicher Aufwand</b>	<b>4'711'009.09</b>	<b>4'841'785.00</b>	<b>4'718'090.90</b>
30 Personalaufwand	940'561.01	1'014'195.00	998'079.85
31 Sach- und übriger Betriebsaufwand	934'154.21	890'115.00	914'561.93
33 Abschreibungen Verwaltungsvermögen	195'833.82	248'865.00	190'526.42
35 Einlagen Fonds und Spezialfinanzierungen			
36 Transferaufwand	2'640'460.05	2'688'610.00	2'614'922.70
37 Durchlaufende Beiträge			
<b>Betrieblicher Ertrag</b>	<b>4'989'815.45</b>	<b>4'750'980.00</b>	<b>4'810'624.47</b>
40 Fiskalertrag	3'359'732.55	3'041'895.00	3'112'402.60
41 Regalien und Konzessionen	73'072.00	77'200.00	75'492.00
42 Entgelte	148'854.35	151'380.00	151'696.76
43 Verschiedene Erträge			
45 Entnahmen Fonds und Spezialfinanzierungen		8'400.00	19'052.00
46 Transferertrag	1'408'156.55	1'472'105.00	1'451'981.11
47 Durchlaufende Beiträge			
<b>Ergebnis aus betrieblicher Tätigkeit</b>	<b>278'806.36</b>	<b>-90'805.00</b>	<b>92'533.57</b>
34 Finanzaufwand	71'603.55	66'490.00	88'380.01
44 Finanzertrag	324'219.15	109'365.00	118'315.75
<b>Ergebnis aus Finanzierung</b>	<b>252'615.60</b>	<b>42'875.00</b>	<b>29'935.74</b>
<b>Operatives Ergebnis</b>	<b>531'421.96</b>	<b>-47'930.00</b>	<b>122'469.31</b>
38 Ausserordentlicher Aufwand	766'958.93	31'710.00	111'867.53
48 Ausserordentlicher Ertrag	775'689.25	14'380.00	70'966.55
<b>Ausserordentliches Ergebnis</b>	<b>8'730.32</b>	<b>-17'330.00</b>	<b>-40'900.98</b>
<b>Gesamtergebnis Erfolgsrechnung</b>	<b>540'152.28</b>	<b>-65'260.00</b>	<b>81'568.33</b>

(+ = Ertragsüberschuss / - = Aufwandüberschuss)



## 2.3.3 Spezialfinanzierung Wasserversorgung

<b>Erfolgsrechnung</b>	<b>Rechnung 2018</b>	<b>Budget 2018</b>	<b>Rechnung 2017</b>
<b>Betrieblicher Aufwand</b>	<b>184'541.25</b>	<b>231'210.00</b>	<b>159'104.60</b>
30 Personalaufwand	8'410.80	8'755.00	4'264.85
31 Sach- und übriger Betriebsaufwand	50'084.35	60'375.00	37'125.95
33 Abschreibungen Verwaltungsvermögen	1'528.05	1'540.00	730.35
35 Einlagen Fonds und Spezialfinanzierungen	64'895.00	103'900.00	64'895.00
36 Transferaufwand	59'623.05	56'640.00	52'088.45
37 Durchlaufende Beiträge			
<b>Betrieblicher Ertrag</b>	<b>226'206.80</b>	<b>236'175.00</b>	<b>254'949.95</b>
40 Fiskalertrag			
41 Regalien und Konzessionen			
42 Entgelte	208'231.70	230'295.00	242'971.35
43 Verschiedene Erträge			
45 Entnahmen Fonds und Spezialfinanzierungen	17'975.10	2'040.00	11'978.60
46 Transferertrag		3'840.00	
47 Durchlaufende Beiträge			
<b>Ergebnis aus betrieblicher Tätigkeit</b>	<b>41'665.55</b>	<b>4'965.00</b>	<b>95'845.35</b>
34 Finanzaufwand			
44 Finanzertrag	490.70	460.00	416.20
<b>Ergebnis aus Finanzierung</b>	<b>490.70</b>	<b>460.00</b>	<b>416.20</b>
<b>Operatives Ergebnis</b>	<b>42'156.25</b>	<b>5'425.00</b>	<b>96'261.55</b>
38 Ausserordentlicher Aufwand			
48 Ausserordentlicher Ertrag			
<b>Ausserordentliches Ergebnis</b>			
<b>Gesamtergebnis Erfolgsrechnung</b>	<b>42'156.25</b>	<b>5'425.00</b>	<b>96'261.55</b>

(+ = Ertragsüberschuss / - = Aufwandüberschuss)

## 2.3.4 Spezialfinanzierung Abwasserentsorgung

<b>Erfolgsrechnung</b>	<b>Rechnung 2018</b>	<b>Budget 2018</b>	<b>Rechnung 2017</b>
<b>Betrieblicher Aufwand</b>	<b>213'805.29</b>	<b>235'975.00</b>	<b>250'265.35</b>
30 Personalaufwand	3'075.35	3'470.00	1'899.85
31 Sach- und übriger Betriebsaufwand	10'328.40	14'800.00	45'672.95
33 Abschreibungen Verwaltungsvermögen	4'250.04	8'955.00	3'521.40
35 Einlagen Fonds und Spezialfinanzierungen	87'556.40	77'790.00	79'754.00
36 Transferaufwand	108'595.10	130'960.00	119'417.15
37 Durchlaufende Beiträge			
<b>Betrieblicher Ertrag</b>	<b>224'004.94</b>	<b>238'130.00</b>	<b>255'593.10</b>
40 Fiskalertrag			
41 Regalien und Konzessionen			
42 Entgelte	219'754.90	229'975.00	230'793.05
43 Verschiedene Erträge			
45 Entnahmen Fonds und Spezialfinanzierungen	4'250.04	8'155.00	24'800.05
46 Transferertrag			
47 Durchlaufende Beiträge			
<b>Ergebnis aus betrieblicher Tätigkeit</b>	<b>10'199.65</b>	<b>2'155.00</b>	<b>5'327.75</b>
34 Finanzaufwand			
44 Finanzertrag	395.00	390.00	364.20
<b>Ergebnis aus Finanzierung</b>	<b>395.00</b>	<b>390.00</b>	<b>364.20</b>
<b>Operatives Ergebnis</b>	<b>10'594.65</b>	<b>2'545.00</b>	<b>5'691.95</b>
38 Ausserordentlicher Aufwand			
48 Ausserordentlicher Ertrag			
<b>Ausserordentliches Ergebnis</b>			
<b>Gesamtergebnis Erfolgsrechnung</b>	<b>10'594.65</b>	<b>2'545.00</b>	<b>5'691.95</b>

(+ = Ertragsüberschuss / - = Aufwandüberschuss)

## 2.3.5 Spezialfinanzierung Abfall

<b>Erfolgsrechnung</b>	<b>Rechnung 2018</b>	<b>Budget 2018</b>	<b>Rechnung 2017</b>
<b>Betrieblicher Aufwand</b>	<b>109'781.15</b>	<b>130'790.00</b>	<b>106'086.74</b>
30 Personalaufwand	8'215.75	7'785.00	3'555.45
31 Sach- und übriger Betriebsaufwand	70'314.45	83'805.00	72'381.54
33 Abschreibungen Verwaltungsvermögen	1'200.00	1'200.00	1'200.00
35 Einlagen Fonds und Spezialfinanzierungen			
36 Transferaufwand	30'050.95	38'000.00	28'949.75
37 Durchlaufende Beiträge			
<b>Betrieblicher Ertrag</b>	<b>93'184.55</b>	<b>108'920.00</b>	<b>94'913.90</b>
40 Fiskalertrag			
41 Regalien und Konzessionen			
42 Entgelte	92'324.55	108'060.00	94'053.90
43 Verschiedene Erträge			
45 Entnahmen Fonds und Spezialfinanzierungen			
46 Transferertrag	860.00	860.00	860.00
47 Durchlaufende Beiträge			
<b>Ergebnis aus betrieblicher Tätigkeit</b>	<b>-16'596.60</b>	<b>-21'870.00</b>	<b>-11'172.84</b>
34 Finanzaufwand			
44 Finanzertrag	93.10	90.00	98.60
<b>Ergebnis aus Finanzierung</b>	<b>93.10</b>	<b>90.00</b>	<b>98.60</b>
<b>Operatives Ergebnis</b>	<b>-16'503.50</b>	<b>-21'780.00</b>	<b>-11'074.24</b>
38 Ausserordentlicher Aufwand			
48 Ausserordentlicher Ertrag			
<b>Ausserordentliches Ergebnis</b>			
<b>Gesamtergebnis Erfolgsrechnung</b>	<b>-16'503.50</b>	<b>-21'780.00</b>	<b>-11'074.24</b>

(+ = Ertragsüberschuss / - = Aufwandüberschuss)



## 2.3.6 Spezialfinanzierung Feuerwehr

<b>Erfolgsrechnung</b>	<b>Rechnung 2018</b>	<b>Budget 2018</b>	<b>Rechnung 2017</b>
<b>Betrieblicher Aufwand</b>	<b>95'752.50</b>	<b>112'730.00</b>	<b>106'659.97</b>
30 Personalaufwand	38'526.50	50'065.00	46'128.20
31 Sach- und übriger Betriebsaufwand	34'982.43	39'245.00	38'269.61
33 Abschreibungen Verwaltungsvermögen	20'625.37	21'215.00	20'943.76
35 Einlagen Fonds und Spezialfinanzierungen			
36 Transferaufwand	1'618.20	2'205.00	1'318.40
37 Durchlaufende Beiträge			
<b>Betrieblicher Ertrag</b>	<b>109'864.15</b>	<b>104'400.00</b>	<b>110'713.00</b>
40 Fiskalertrag			
41 Regalien und Konzessionen			
42 Entgelte	89'498.15	83'000.00	91'324.00
43 Verschiedene Erträge			
45 Entnahmen Fonds und Spezialfinanzierungen			
46 Transferertrag	20'366.00	21'400.00	19'389.00
47 Durchlaufende Beiträge			
<b>Ergebnis aus betrieblicher Tätigkeit</b>	<b>14'111.65</b>	<b>-8'330.00</b>	<b>4'053.03</b>
34 Finanzaufwand			
44 Finanzertrag	12.70	60.00	23.80
<b>Ergebnis aus Finanzierung</b>	<b>12.70</b>	<b>60.00</b>	<b>23.80</b>
<b>Operatives Ergebnis</b>	<b>14'124.35</b>	<b>-8'270.00</b>	<b>4'076.83</b>
38 Ausserordentlicher Aufwand			
48 Ausserordentlicher Ertrag			
<b>Ausserordentliches Ergebnis</b>			
<b>Gesamtergebnis Erfolgsrechnung</b>	<b>14'124.35</b>	<b>-8'270.00</b>	<b>4'076.83</b>

(+ = Ertragsüberschuss / - = Aufwandüberschuss)

## 3 BILANZ

		Rechnung 2018	Rechnung 2017	Rechnung 2016
<b>AKTIVEN</b>		<b>9'428'749.13</b>	<b>7'483'118.66</b>	<b>7'302'004.46</b>
<b>10</b>	<b>Finanzvermögen</b>	<b>5'809'303.87</b>	<b>4'645'071.67</b>	<b>4'634'173.79</b>
100	Flüssige Mittel und kurzfristige Geldanlagen	2'899'247.66	1'371'373.61	1'341'366.19
101	Forderungen	1'619'785.26	1'439'304.80	1'461'154.60
104	Aktive Rechnungsabgrenzungen	7'033.10	22'470.41	38'899.00
108	Sachanlagen FV	1'283'237.85	1'811'922.85	1'792'754.00
<b>14</b>	<b>Verwaltungsvermögen</b>	<b>3'619'445.26</b>	<b>2'838'046.99</b>	<b>2'667'830.67</b>
140	Sachanlagen VV	3'594'437.26	2'817'537.99	2'647'321.67
144	Darlehen	20'000.00	20'001.00	20'001.00
145	Beteiligungen, Grundkapitalien	508.00	508.00	508.00
146	Investitionsbeiträge	4'500.00	0.00	0.00
<b>PASSIVEN</b>		<b>9'428'749.13</b>	<b>7'483'118.66</b>	<b>7'302'004.46</b>
<b>20</b>	<b>Fremdkapital</b>	<b>3'769'961.02</b>	<b>2'883'039.22</b>	<b>3'029'223.07</b>
200	Laufende Verbindlichkeiten	745'185.12	383'422.67	511'499.97
201	Kurzfristige Finanzverbindlichkeiten		1'000'91.00	999'959.50
204	Passive Rechnungsabgrenzung	90'187.75	38'430.40	15'817.80
205	Kurzfristige Rückstellungen	24'135.00	25'055.00	
206	Langfristige Finanzverbindlichkeiten	2'610'000.00	1'130'000.00	1'150'000.00
208	Langfristige Rückstellungen	86'100.00	86'100.00	110'000.00
209	Verbindlichkeiten gegenüber Spezialfinanz. und Fonds im FK	214'353.15	219'940.15	241'945.80
<b>29</b>	<b>Eigenkapital</b>	<b>5'658'788.11</b>	<b>4'600'079.44</b>	<b>4'272'781.39</b>
290	Verpfl. bzw. Vorschuss gegenüber Spezialfinanzierungen	693'861.85	643'490.10	548'534.01
293	Vorfinanzierungen	2'192'840.74	2'045'595.53	1'911'542.23
294	Reserven	749'237.76	16'720.33	0.00
296	Neubewertungsreserve Finanzvermögen	547'670.00	959'248.00	959'248.00
299	Bilanzüberschuss / -fehlbetrag	1'475'177.76	935'025.48	853'457.15

## 4 FUNKTIONEN

### 4.1 Erfolgsrechnung

Bezeichnung	Rechnung 2018		Budget 2018		Rechnung 2017	
	Aufwand	Ertrag	Aufwand	Ertrag	Aufwand	Ertrag
<b>0 Allgemeine Verwaltung</b>	<b>727'155.31</b>	<b>156'352.30</b>	<b>761'600.00</b>	<b>145'405.00</b>	<b>727'155.31</b>	<b>145'258.65</b>
<i>Nettoaufwand</i>		<i>570'803.01</i>		<i>616'195.00</i>		<i>581'485.25</i>
<b>1 Öffentliche Ordnung und Sicherheit, Verteidigung</b>	<b>206'427.65</b>	<b>145'327.85</b>	<b>202'490.00</b>	<b>154'380.00</b>		<b>161'247.21</b>
<i>Nettoaufwand</i>		<i>61'099.80</i>		<i>48'110.00</i>	<b>206'427.65</b>	<i>61'066.84</i>
<b>2 Bildung</b>	<b>1'347'474.45</b>	<b>69'406.35</b>	<b>1'416'050.00</b>	<b>103'295.00</b>		<b>79'763.30</b>
<i>Nettoaufwand</i>		<i>1'278'068.10</i>		<i>1'312'755.00</i>		<i>1'309'737.25</i>
<b>3 Kultur, Sport und Freizeit</b>	<b>17'300.15</b>		<b>20'040.00</b>		<b>1'347'474.45</b>	
<i>Nettoaufwand</i>		<i>17'300.15</i>		<i>20'040.00</i>		<i>19'368.95</i>
<b>4 Gesundheit</b>	<b>8'137.35</b>		<b>13'305.00</b>			
<i>Nettoaufwand</i>		<i>8'137.35</i>		<i>13'305.00</i>	<b>17'300.15</b>	<i>9'505.05</i>
<b>5 Soziale Sicherheit</b>	<b>1'275'221.80</b>	<b>2'215.00</b>	<b>1'322'130.00</b>	<b>2'400.00</b>		<b>23'427.70</b>
<i>Nettoaufwand</i>		<i>1'273'006.80</i>		<i>1'319'730.00</i>		<i>1'227'892.10</i>
<b>6 Verkehr und Nachrichtenübermittlung</b>	<b>688'133.39</b>	<b>38'761.80</b>	<b>679'045.00</b>	<b>50'920.00</b>	<b>8'137.35</b>	<b>55'953.45</b>
<i>Nettoaufwand</i>		<i>649'371.59</i>		<i>628'125.00</i>		<i>628'006.75</i>
<b>7 Umweltschutz und Raumordnung</b>	<b>681'404.99</b>	<b>616'193.49</b>	<b>712'385.00</b>	<b>642'510.00</b>		<b>660'577.49</b>
<i>Nettoaufwand</i>		<i>65'211.50</i>		<i>69'875.00</i>	<b>1'275'221.80</b>	<i>63'693.12</i>
<b>8 Volkswirtschaft</b>	<b>40'746.61</b>	<b>102'671.10</b>	<b>41'485.00</b>	<b>106'640.00</b>		<b>103'500.91</b>
<i>Nettoertrag</i>	<i>61'924.49</i>		<i>65'155.00</i>			
<b>9 Finanzen und Steuern</b>	<b>1'891'676.69</b>	<b>5'752'750.50</b>	<b>612'000.00</b>	<b>4'509'720.00</b>	<b>688'133.39</b>	<b>4'620'478.70</b>
<i>Nettoertrag</i>	<i>3'861'073.81</i>		<i>3'897'720.00</i>			
<b>Total Aufwand/Ertrag</b>	<b>6'883'678.39</b>	<b>6'883'678.39</b>	<b>5'780'530.00</b>	<b>5'715'270.00</b>	<b>5'850'207.41</b>	<b>5'850'207.41</b>
Ertragsüberschuss						
Aufwandüberschuss				65'260.00		
<b>TOTAL</b>	<b>6'883'678.39</b>	<b>6'883'678.39</b>	<b>5'780'530.00</b>	<b>5'780'530.00</b>	<b>5'850'207.41</b>	<b>5'850'207.41</b>



#### 4.1.1 Kommentar

##### 0 Allgemeine Verwaltung

	Rechnung 2018		Budget 2018		Rechnung 2017	
	Aufwand	Ertrag	Aufwand	Ertrag	Aufwand	Ertrag
	<b>727'155.31</b>	156'352.30	761'600.00	145'405.00	726'743.90	145'258.65
<b>Nettoergebnis</b>		<b>570'803.01</b>		<b>616'195.00</b>		<b>581'485.25</b>

- 0220 Mehrerträge bei den Gebühren für Amtshandlungen  
Mindererträge bei den internen Verrechnungen der allgemeinen Verwaltung
- 0290 Mehrausgaben für den Unterhalt der Gebäude aufgrund des Mieterwechsels im Gemeindehaus

##### 1 Öffentliche Ordnung und Sicherheit, Verteidigung

	Rechnung 2018		Budget 2018		Rechnung 2017	
	Aufwand	Ertrag	Aufwand	Ertrag	Aufwand	Ertrag
	206'427.65	145'327.85	202'490.00	154'380.00	222'314.05	161'247.21
<b>Nettoergebnis</b>		<b>61'099.80</b>		<b>48'110.00</b>		<b>61'066.84</b>

- 1400 Mehrkosten für Honorare externer Berater, Gutachter, Fachexperten  
Mindererträge bei den Gebühren für Baubewilligungsverfahren und Amtshandlungen Ortspolizei
- 1500 Höhere Soldzahlungen aufgrund der geleisteten Einsätze  
Grundsätzlich wurde bei den Posten Sitzungsgelder, Weiterbildungskosten und Unterhalt weniger Ausgaben getätigt als budgetiert.
- 1600 Die budgetierten Beträge konnten gut eingehalten werden.  
Mehreinnahmen bei den Rückerstattungen Dritter und Vergütung für Benützung Liegenschaften im Verwaltungsvmögen.

## 2 Bildung

	Rechnung 2018		Budget 2018		Rechnung 2017	
	Aufwand	Ertrag	Aufwand	Ertrag	Aufwand	Ertrag
	1'347'474.45	69'406.35	1'416'050.00	103'295.00	1'389'500.55	79'763.30
<b>Nettoergebnis</b>		<b>1'278'068.10</b>		<b>1'312'755.00</b>		<b>1'309'737.25</b>

- 2110 Mehrausgaben bei den Lehrerbesoldungen aufgrund der Schülerzahlen
- 2120 Mindereinnahmen Entschädigungen von Kantonen und Konkordaten
- 2130 Erhöhte Mehrausgaben bei den Entschädigungen an Gemeinden und Gemeindeverbände (Schulkosten Sekundarstufe I)  
Mehrerträge bei den Entschädigungen von Kantonen und Konkordaten aufgrund falscher Budgetierung
- 2140 Tieferer Beitrag an die Musikschule als budgetiert
- 2170 Minderausgaben bei den Personalkosten sowie beim Unterhalt Hochbauten  
Minderausgaben bei den planmässigen Abschreibungen. Die Turnhalle wird erst im Jahr 2019 abgeschrieben.
- 2195 Grundsätzlich wurden die budgetierten Posten eingehalten.

## 3 Kultur, Sport und Freizeit

	Rechnung 2018		Budget 2018		Rechnung 2017	
	Aufwand	Ertrag	Aufwand	Ertrag	Aufwand	Ertrag
	17'300.15		20'040.00		19'368.95	
<b>Nettoergebnis</b>		<b>17'300.15</b>		<b>20'040.00</b>		<b>19'368.95</b>

- 3290 Höhere Beiträge an die Regionale Kulturförderung Emmental
- 3420 Tiefere Kosten beim übrigen Betriebsaufwand Veranstaltungen

## 4 Gesundheit

	Rechnung 2018		Budget 2018		Rechnung 2017	
	Aufwand	Ertrag	Aufwand	Ertrag	Aufwand	Ertrag
	8'137.35		13'305.00		9'505.05	
<b>Nettoergebnis</b>		<b>8'137.35</b>		<b>13'305.00</b>		<b>9'505.05</b>

- 433X Minderausgaben bei den Löhnen und Honorare privatärztliche Tätigkeit

## 5 Soziale Sicherheit

	Rechnung 2018		Budget 2018		Rechnung 2017	
	Aufwand	Ertrag	Aufwand	Ertrag	Aufwand	Ertrag
	1'275'221.80	2'215.00	1'322'130.00	2'400.00	1'251'319.80	23'427.70
<b>Nettoergebnis</b>		<b>1'273'006.80</b>		<b>1'319'730.00</b>		<b>1'227'892.10</b>

- 5320 Weniger hohe Belastung durch den Lastenausgleich Ergänzungsleistungen AHV/IV
- 5350 Tiefere Kosten bei den Reisekosten und Spesen Mahlzeitendienst jedoch höhere Ausgaben für das Seniorenessen.
- 5410 Höhere Zahlungen an den Lastenausgleich Familienzulagen
- 5450 Minderausgaben bei den Beiträgen an private Organisationen ohne Erwerbszweck
- 5790 Tiefere Aufwände bei den Beiträgen an Gemeinden und Gemeindeverbände (SDOE)
- 5799 Der Gemeindeanteil Lastenausgleich Sozialhilfe liegt tiefer als budgetiert.

## 6 Verkehr und Nachrichtenübermittlung

	Rechnung 2018		Budget 2018		Rechnung 2017	
	Aufwand	Ertrag	Aufwand	Ertrag	Aufwand	Ertrag
	688'133.39	38'761.80	679'045.00	50'920.00	683'960.20	55'953.45
<b>Nettoergebnis</b>		<b>649'371.59</b>		<b>628'125.00</b>		<b>628'006.75</b>

- 6150 Minderaufwendungen bei den Tag- und Sitzungsgelder sowie den Personalkosten, tiefere Kosten beim Winterdienst.  
Mehrausgaben beim Betriebs- und Verbrauchsmaterial sowie beim Unterhalt der Maschinen und Fahrzeuge
- 6290 Minderausgaben beim Nachttaxi und höhere Anschaffungskosten der Gemeindetageskarten
- 6291 Minderausgaben für den Gemeindeanteil Lastenausgleich Öffentlicher Verkehr

## 7 Umweltschutz und Raumordnung

	Rechnung 2018		Budget 2018		Rechnung 2017	
	Aufwand	Ertrag	Aufwand	Ertrag	Aufwand	Ertrag
		681'404.99	616'193.49	712'385.00	642'510.00	724'270.61
<b>Nettoergebnis</b>		<b>65'211.50</b>		<b>79'775.00</b>		<b>63'693.12</b>

- 7101 Minderausgaben im ganzen Bereich der Wasserversorgung; Mehreinnahmen aus dem Wasserverkauf "Verbrauchsgebühren"  
Mindereinnahmen wurden bei den Anschlussgebühren generiert dies hatte auch zur Folge, dass die Einlage in die Spezialfinanzierung Werterhalt kleiner ausfiel.
- 7201 Minderausgaben bei der Ver.- und Entsorgung  
Mehrkosten für Honorare externe Berater, Mehrkosten den Beiträgen an Gemeinden und Gemeindeverbände (ARA)  
Anrechnung der Anschlussgebühren an die Einlage in die Spezialfinanzierung Werterhalt  
Aufgrund der BSIG 1/170.111/14.2 konnte der werterhaltende Teil der Unterhaltskosten aus der SF Werterhalt entnommen werden
- 7301 Tiefere Kosten für die Haushaltskehrrichtentsorgung und bei den Beiträgen an Gemeinden und Gemeindeverbände Tierkadaver.  
Mindereinnahmen bei den Verbrauchsgebühren Kehrrecht und der Kadaverbeseitigung
- 7410 Höhere Kosten beim Gewässerunterhalt  
Höhere Ausgaben der planmässigen Abschreibungen aufgrund falscher Budgetierung. Mehreinnahmen der Grabunterhaltsgebühren.
- 7710

## 8 Volkswirtschaft

	Rechnung 2018		Budget 2018		Rechnung 2017	
	Aufwand	Ertrag	Aufwand	Ertrag	Aufwand	Ertrag
		<b>40'746.61</b>	<b>102'671.10</b>	<b>41'485.00</b>	<b>106'640.00</b>	<b>33'690.75</b>
<b>Nettoergebnis</b>	61'924.49		65'155.00		69'810.16	

- 8110 Minderausgaben bei den Personalkosten
- 8710 Tiefere Einnahmen aus den Konzessionen
- 8791 Höhere Kosten für Ver.- und Entsorgung, Mindereinnahmen bei Rückerstattungen Dritter

## 9 Finanzen und Steuern

	Rechnung 2018		Budget 2018		Rechnung 2017	
	Aufwand	Ertrag	Aufwand	Ertrag	Aufwand	Ertrag
	<b>1'891'676.69</b>	<b>5'752'750.50</b>	<b>612'000.00</b>	<b>4'509'720.00</b>	<b>789'533.55</b>	<b>4'620'478.70</b>
<b>Nettoergebnis</b>	3'861'073.81		3'897'720.00		3'830'945.15	

- 9100 Deutlich höhere Steuereinnahmen bei der Einkommenssteuer wie auch bei den Vermögenssteuern.
- 9101 Mehreinnahmen bei den Grundstückgewinnsteuern, Mindererträge bei den Sonderveranlagungen
- 9102 Keine nennenswerte Abweichungen
- 9103 Keine nennenswerte Abweichungen
- 9300 Der Aufwand für den Lastenausgleich Neue Aufgabenteilung war höher als budgetiert
- 9610 Die Erträge des Finanzausgleichs liegen unter den Budgetwerten
- 9630 Mehrausgaben bei den Verzinsungen von langfristigen Finanzverbindlichkeiten aufgrund SUVA-Darlehen.  
Mehreinnahmen im ausserordentlichen Ertrag, Gewinn aus Verkäufen und Einnahmen aus Neubewertungsreserven aufgrund des Verkaufes der Liegenschaft Oberdorf 14.
- 9900 Einlage in finanzpolitische Reserve aufgrund der zusätzlichen Abschreibungen, die gemäss Gesetz aufgrund des Ertragsüberschusses verbucht werden müssen.

## 4.2 Investitionsrechnung

Bezeichnung	Rechnung 2018		Budget 2018		Rechnung 2017	
	Ausgaben	Einnahmen	Ausgaben	Einnahmen	Ausgaben	Einnahmen
<b>1 Öffentliche Ordnung und Sicherheit, Verteidigung</b>					<b>56'373.85</b>	<b>4'061.30</b>
<i>Nettoaufwand</i>						52'312.55
<b>2 Bildung</b>	<b>814'317.25</b>		<b>1'440'000.00</b>		<b>36'840.00</b>	
<i>Nettoaufwand</i>		814'317.25		1'440'000.00		36'840.00
<b>6 Verkehr und Nachrichtenübermittlung</b>	<b>44'451.55</b>	<b>27'424.00</b>	<b>50'000.00</b>		<b>155'535.05</b>	
<i>Nettoaufwand</i>		17'027.55		50'000.00		155'535.05
<b>7 Umweltschutz und Raumordnung</b>	<b>146'068.75</b>		<b>555'000.00</b>	<b>80'000.00</b>	<b>142'450.65</b>	
<i>Nettoaufwand</i>		146'068.75		475'000.00		142'450.65
<b>9 Finanzen</b>	<b>27'424.00</b>	<b>1'004'837.55</b>			<b>4'061.30</b>	<b>391'199.55</b>
<i>Nettoertrag</i>	977'413.55				387'138.25	
<b>Total Aufwand/Ertrag</b>	<b>1'032'261.55</b>	<b>1'032'261.55</b>	<b>2'045'000.00</b>	<b>80'000.00</b>	<b>395'260.85</b>	<b>395'260.85</b>
Ertragsüberschuss						
Aufwandüberschuss				1'965'000.00		
<b>TOTAL</b>	<b>1'032'261.55</b>	<b>1'032'261.55</b>	<b>2'045'000.00</b>	<b>2'045'000.00</b>	<b>395'260.85</b>	<b>395'260.85</b>

## 5 SACHGRUPPEN

### 5.1 Erfolgsrechnung

Bezeichnung	Rechnung 2018		Budget 2018		Rechnung 2017	
	Aufwand	Ertrag	Aufwand	Ertrag	Aufwand	Ertrag
<b>3 Aufwand</b>	<b>6'276'650.86</b>		<b>5'772'560.00</b>		<b>5'662'608.75</b>	
30 Personalaufwand	998'789.41		1'084'270.00		1'053'928.20	
31 Sach- und übriger Betriebsaufwand	1'099'863.84		1'088'340.00		1'108'011.98	
33 Abschreibungen Verwaltungsvermögen	223'437.28		281'775.00	58'337.72	216'921.93	
34 Finanzaufwand	71'603.55		66'490.00	-5'113.55	88'380.01	
35 Einlagen in Fonds und Spezialfinanzierungen	152'451.40		181'690.00		144'649.00	
36 Transferaufwand	2'840'347.35		2'916'415.00		2'816'696.45	
38 Ausserordentlicher Aufwand	766'958.93		31'710.00		111'867.53	
39 Interne Verrechnungen	123'199.10		121'870.00		122'153.65	
<b>4 Ertrag</b>		<b>6'867'174.89</b>		<b>5'685'220.00</b>		<b>5'839'133.17</b>
40 Fiskalertrag		3'359'732.55		3'041'895.00		3'112'402.60
41 Regalien und Konzessionen		73'072.00		77'200.00		75'492.00
42 Entgelte		758'663.65		802'710.00		810'839.06
44 Finanzertrag		325'210.65		110'365.00		119'218.55
45 Entnahmen aus Fonds und Spezialfinanzierungen		22'225.14		18'595.00		55'830.65
46 Transferertrag		1'429'382.55		1'498'205.00		1'472'230.11
48 Ausserordentlicher Ertrag		775'689.25		14'380.00		70'966.55
49 Interne Verrechnungen		123'199.10		121'870.00		122'153.65
<b>9 Abschlusskonten</b>	<b>66'875.25</b>	<b>16'503.50</b>	<b>7'970.00</b>	<b>30'050.00</b>	<b>106'030.33</b>	<b>11'074.24</b>
90 Abschluss Erfolgsrechnung	66'875.25	16'503.50	7'970.00	30'050.00	106'030.33	11'074.24
<b>Total Aufwand/Ertrag</b>	<b>6'343'526.11</b>	<b>6'883'678.39</b>	<b>5'780'530.00</b>	<b>5'715'270.00</b>	<b>5'768'639.08</b>	<b>5'850'207.41</b>
Ertragsüberschuss		540'152.28				81'568.33
Aufwandüberschuss				65'260.00		
<b>TOTAL</b>	<b>6'883'678.39</b>	<b>6'883'678.39</b>	<b>5'780'530.00</b>	<b>5'780'530.00</b>	<b>5'850'207.41</b>	<b>5'850'207.41</b>

## 5.2 Investitionsrechnung

Bezeichnung	Rechnung 2018		Budget 2018		Rechnung 2017	
	Ausgaben	Einnahmen	Ausgaben	Einnahmen	Ausgaben	Einnahmen
<b>5 Investitionsausgaben</b>	<b>1'032'261.55</b>		<b>2'045'000.00</b>		<b>395'260.85</b>	
50 Sachanlagen	982'528.55		2'015'000.00		376'327.85	
52 Immaterielle Anlagen	17'809.00		30'000.00		14'871.70	
56 Investitionsbeiträge	4'500.00					
59 Übertrag an Bilanz	27'424.00				4'061.30	
<b>6 Investitionseinnahmen</b>		<b>1'032'261.55</b>		<b>80'000.00</b>		<b>395'260.85</b>
63 Investitionsbeiträge		27'424.00		80'000.00		4'061.30
69 Übertrag an Bilanz		1'004'837.55				391'199.55
<b>Total Aufwand/Ertrag</b>	<b>1'032'261.55</b>	<b>1'032'261.55</b>	<b>2'045'000.00</b>	<b>80'000.00</b>	<b>395'260.85</b>	<b>395'260.85</b>
Ertragsüberschuss						
Aufwandüberschuss				1'965'000.00		
<b>TOTAL</b>	<b>1'032'261.55</b>	<b>1'032'261.55</b>	<b>2'045'000.00</b>	<b>2'045'000.00</b>	<b>395'260.85</b>	<b>395'260.85</b>



## 6 GELDFLUSSRECHNUNG

Die Geldflussrechnung bezieht sich auf den Gesamthaushalt der Gemeinde Heimiswil.

Bezeichnung	2018	2017
<b>Geldfluss aus betrieblicher Tätigkeit</b>		
Ertragsüberschuss / (-) Aufwandüberschuss	590'524.03	176'524.42
Abschreibungen Verwaltungsvermögen	223'437.28	216'921.93
Abschreibungen Investitionsbeiträge	0.00	0.00
Einlagen in das Eigenkapital	766'958.93	111'867.53
(-) Entnahmen aus dem Eigenkapital	-429'000.55	-70'966.55
Verluste aus Verkauf Finanzanlagen FV und Übertragung Finanzanlagen FV ins VV / (-) Gewinne aus Verkauf Finanzanlagen FV	0.00	0.00
Verluste aus Verkauf Sachanlagen FV und Übertragung Sachanlagen FV ins VV / (-) Gewinne aus Verkauf Sachanlagen FV	0.00	0.00
Wertberichtigungen Anlagen FV / (-) Wertberichtigungen Anlagen FV	0.00	0.00
Wertberichtigungen Darlehen/Beteiligungen VV	1.00	0.00
(-) Aufwertung VV	0.00	0.00
(-) Zunahme/Abnahme Forderungen	-180'480.46	21'849.80
Abnahme/(-) Zunahme Vorräte	0.00	0.00
Abnahme/(-) Zunahme aktive Rechnungsabgrenzungen	15'437.31	16'428.59
Zunahme/(-) Abnahme Laufende Verbindlichkeiten	361'762.45	-128'077.30
(-) Abnahme/Zunahme kurzfr. Rückstellungen	-920.00	25'055.00
Zunahme/(-) Abnahme passive Rechnungsabgrenzungen	51'757.35	22'612.60
(-) Abnahme/Zunahme langfr. Rückstellungen	0.00	-23'900.00
Zunahme/(-) Abnahme Spezialfinanzierungen im EK und Vorfinanzierungen	130'226.26	109'872.65
<b>Geldfluss aus betrieblicher Tätigkeit</b>	<b>1'529'703.60</b>	<b>478'188.67</b>



<b>Geldfluss aus Investitionstätigkeit</b>		
Zahlungen für Nettoinv. Sachanlagen + Immat. Anlagen+ Investitionsbeiträge VV	-1'004'836.55	-387'138.25
(-) Auszahlungen für Darlehen/Beteiligungen VV	0.00	0.00
Einzahlung für Darlehen/Beteiligungen VV	0.00	1.00
(-) Kauf Sachanlagen FV	0.00	0.00
Verkauf Sachanlagen FV	0.00	0.00
(-) Investitionen Sachanlagen FV	528'685.00	-19'168.85
(-) Kauf kurzfristige Finanzanlagen FV	0.00	0.00
Verkauf kurzfristige Finanzanlagen FV	0.00	0.00
(-) Kauf langfristige Finanzanlagen FV	0.00	0.00
Verkauf langfristige Finanzanlagen FV	0.00	0.00
<b>Geldfluss aus Investitionstätigkeit</b>	<b>-476'151.55</b>	<b>-406'307.10</b>

<b>Geldfluss aus Finanzierungstätigkeit</b>		
Zunahme/ (-) Abnahme Kontokorrente mit Dritten	0.00	0.00
Aufnahme kurzfristige Finanzverbindlichkeiten	4'768.00	131.50
(-) Rückzahlung kurzfristige Finanzverbindlichkeiten	-1'004'859.00	0.00
Aufnahme langfristige Finanzverbindlichkeiten	1'500'000.00	0.00
(-) Rückzahlung langfristige Finanzverbindlichkeiten	-20'000.00	-20'000.00
(-) Abnahme/Zunahme Stiftungen, Legate, Zuwendungen im FK sowie Fonds im FK	-5'587.00	-22'005.65
<b>Geldfluss aus Finanzierungstätigkeit</b>	<b>474'322.00</b>	<b>-41'874.15</b>

<b>Total Geldfluss</b>	<b>1'527'874.05</b>	<b>30'007.42</b>
Bestand Flüssige Mittel und kurzfristige Geldanlagen 1.1.	1'371'373.61	1'341'366.19
<b>Bestand Flüssige Mittel und kurzfristige Geldanlagen 31.12.</b>	<b>2'899'247.66</b>	<b>1'371'373.61</b>
<i>Kontrollrechnung: Differenz</i>	<i>0.00</i>	<i>0.00</i>



## 7 FINANZKENNZAHLEN

Der Durchschnitt der letzten 5 Jahre kann infolge der Rechnungsmodell-Umstellung per 01.01.2016 sowie mangels Vergleichszahlen nicht abgebildet werden. Kantonale Richtwerte, welche für den Kommentar resp. Interpretation nötig sind, liegen deshalb auch noch nicht vor.

### 7.1 Gesamthaushalt

Kennzahl	Rechnung 2018	Rechnung 2017	Rechnung 2016	Durchschnitt	Kommentar / Interpretation
Nettoverschuldungsquotient	-69.17 %	-42.88 %	-40.8 %	-50.95 %	<b>Nettoschulden in % des Fiskalertrages (inkl. Finanzausgleich).</b> Diese Kennzahl gibt an, welcher Anteil der Fiskalerträge, bzw. wieviel Jahrestranchen erforderlich sind, um die Nettoschulden abzutragen. <b>Richtwert: &lt; 100% gut.</b>
Selbstfinanzierungsgrad	131.13 %	135.14 %	38.6 %	101.63 %	<b>Selbstfinanzierung in % der Nettoinvestitionen.</b> Der Selbstfinanzierungsgrad gibt Antwort auf die Frage, wie weit die Investitionen aus selbst erarbeiteten Mitteln bezahlt werden können. <b>Richtwert: &gt;100% ideal.</b>
Zinsbelastungsanteil	-0.09 %	-0.08 %	-0.1 %	-0.09 %	<b>Nettozinsen in % des Finanzertrages.</b> Der Zinsbelastungsanteil sagt aus, wie stark der Finanzertrag durch den Zinsendienst belastet ist. Je tiefer der Wert, desto grösser der Handlungsspielraum. <b>Richtwert: 0-4% gut</b>
Bruttoverschuldungsanteil	39.8 %	44.52 %	49.2 %	44.55 %	<b>Bruttoschuld in % des Finanzertrages.</b> Die Bruttoverschuldung informiert über das Mass der Verschuldung einer Gemeinde. <b>Richtwert: &lt; 50% sehr gut</b>
Investitionsanteil	16.7 %	7.17 %	13.9 %	12.59 %	<b>Bruttoinvestitionen in % der konsolidierten Ausgaben.</b> Der Investitionsanteil informiert über das Mass der Investitionstätigkeit einer Gemeinde. <b>Aussage: 10% - 20% = mittlere Investitionstätigkeit.</b>
Kapitaldienstanteil	3.45 %	3.76 %	3.7 %	3.63 %	<b>Kapitaldienst in % des Finanzertrages.</b> Der Kapitaldienstanteil informiert darüber, wie stark der Finanzertrag durch Zinsendienst und Abschreibungen belastet ist. <b>Richtwert: &lt; 5% = geringe Belastung.</b>
Nettoschuld in CHF pro Einwohner	CHF -1'828.92	CHF -1'088.35	CHF -1'001.22	CHF -1'306.16	Die Nettoschuld pro Einwohner wird als Gradmesser für die Verschuldung verwendet. Ein <b>negativer Wert</b> entspricht einem <b>Nettovermögen pro Einwohner</b> . <b>Richtwert: &lt; CHF 0 = Nettovermögen</b> (Geringe Aussagekraft, da es eher auf die Finanzkraft der Einwohner und nicht auf die Anzahl ankommt)
Selbstfinanzierungsanteil	20.30 %	9.27 %	5.7 %	11.75 %	<b>Selbstfinanzierung in % des Finanzertrages.</b> Der Selbstfinanzierungsanteil gibt Auskunft über die finanzielle Leistungsfähigkeit unserer Gemeinde. Je höher der Wert, desto grösser ist der Spielraum für den Schuldenabbau oder die Finanzierung von Investitionen und deren Folgekosten. <b>Richtwert: &lt;10% = ungenügend</b>
Nettozinsbelastungsanteil	-1.10 %	-0.47 %	-2.4 %	-1.32 %	<b>Finanzaufwand in % des Finanzertrages.</b> <b>Richtwert: 0% - 4% = tiefe Belastung</b>
Massgebliches Eigenkapital pro Einwohner	CHF 1'522.87	CHF 1'505.00	CHF 1'495.00	CHF 1'507.62	<b>Bilanzüberschuss pro Einwohner.</b> Eine gesunde Eigenkapitalbasis im Verhältnis zur Nettoschuld ist notwendig, um eine gute Eigenfinanzierung sicherzustellen und zu hohe Belastungen durch die Verschuldung (im Falle ansteigender Zinsen) zu vermeiden.

## 7.2 Allgemeiner Haushalt

Kennzahl	Rechnung 2018	Rechnung 2017	Rechnung 2016	Durchschnitt	Kommentar / Interpretation
Selbstfinanzierungsgrad	109.88 %	151.03 %	18.7 %	93.20 %	<b>Selbstfinanzierung in % der Nettoinvestitionen.</b> Der Selbstfinanzierungsgrad gibt Antwort auf die Frage, wie weit die Investitionen aus selbst erarbeiteten Mitteln bezahlt werden können. <b>Richtwert: &gt;100% ideal.</b>
Bilanzüberschussquotient	22.10 %	22.75 %	21.7 %	22.18 %	<b>Der Bilanzüberschuss in % des Fiskalertrages (inkl. Finanzausgleich).</b> Eine gesunde Eigenkapitalbasis ist notwendig, um eine gute Eigenfinanzierung sicherzustellen. Der BÜQ wird nur für den allgemeinen Haushalt berechnet. <b>Richtwert: &gt; 60% für Gemeinden unter 2'000 Einwohner</b>

## 7.3 Spezialfinanzierung Wasserversorgung

Kennzahl	Rechnung 2018	Rechnung 2017	Rechnung 2016	Durchschnitt	Kommentar / Interpretation
Selbstfinanzierungsgrad	606.17 %	490.13 %	-334.1 %	254.06 %	<b>Selbstfinanzierung in % der Nettoinvestitionen.</b> Der Selbstfinanzierungsgrad gibt Antwort auf die Frage, wie weit die Investitionen aus selbst erarbeiteten Mitteln bezahlt werden können. <b>Richtwert: &gt;100% ideal.</b>
Kostendeckungsgrad	122.52 %	160.50 %	115.8 %	132.94 %	<b>Aufwand in % des Ertrages.</b> Der Kostendeckungsgrad gibt Antwort auf die Frage, wie weit der Aufwand aus selbst erarbeiteten Erträgen gedeckt ist. <b>Richtwert: &lt; 100% = Aufwandüberschuss</b>
Werterhaltungsquote	8.54 %	8.54 %	7.8 %	8.29 %	<b>Bestand Werterhalt in % des Wiederbeschaffungswertes.</b> Hat der Bestand WE (SG 29301) 25% der Wiederbeschaffungswerte erreicht oder überschritten, kann die Einlage in den WE reduziert oder gar ausgesetzt werden.

## 7.4 Spezialfinanzierung Abwasserentsorgung

Kennzahl	Rechnung 2018	Rechnung 2017	Rechnung 2016	Durchschnitt	Kommentar / Interpretation
Selbstfinanzierungsgrad	124.34 %	66.16 %	-9.7 %	60.26 %	<b>Selbstfinanzierung in % der Nettoinvestitionen.</b> Der Selbstfinanzierungsgrad gibt Antwort auf die Frage, wie weit die Investitionen aus selbst erarbeiteten Mitteln bezahlt werden können. <b>Richtwert: &gt;100% ideal.</b>
Kostendeckungsgrad	104.96 %	102.27 %	60.8 %	89.34 %	<b>Aufwand in % des Ertrages.</b> Der Kostendeckungsgrad gibt Antwort auf die Frage, wie weit der Aufwand aus selbst erarbeiteten Erträgen gedeckt ist. <b>Richtwert: &lt; 100% = Aufwandüberschuss</b>
Werterhaltungsquote	7.81 %	7.82 %	7.4 %	7.67 %	<b>Bestand Werterhalt in % des Wiederbeschaffungswertes.</b> Hat der Bestand WE (SG 29301) 25% der Wiederbeschaffungswerte erreicht oder überschritten, kann die Einlage in den WE reduziert oder gar ausgesetzt werden.

## 7.5 Spezialfinanzierung Abfall

Kennzahl	Rechnung 2018	Rechnung 2017	Rechnung 2016	Durchschnitt	Kommentar / Interpretation
Selbstfinanzierungsgrad	--- %	--- %	--- %	--- %	<b>Selbstfinanzierung in % der Nettoinvestitionen.</b> Der Selbstfinanzierungsgrad gibt Antwort auf die Frage, wie weit die Investitionen aus selbst erarbeiteten Mitteln bezahlt werden können. <b>Richtwert: &gt;100% ideal.</b>
Kostendeckungsgrad	84.97 %	89.56 %	82.5 %	85.67 %	<b>Aufwand in % des Ertrages.</b> Der Kostendeckungsgrad gibt Antwort auf die Frage, wie weit der Aufwand aus selbst erarbeiteten Erträgen gedeckt ist. <b>Richtwert: &lt; 100% = Aufwandüberschuss</b>

## 7.6 Spezialfinanzierung Feuerwehr

Kennzahl	Rechnung 2018	Rechnung 2017	Rechnung 2016	Durchschnitt	Kommentar / Interpretation
Selbstfinanzierungsgrad	--- %	47.83 %	-87.2 %	-19.69 %	<b>Selbstfinanzierung in % der Nettoinvestitionen.</b> Der Selbstfinanzierungsgrad gibt Antwort auf die Frage, wie weit die Investitionen aus selbst erarbeiteten Mitteln bezahlt werden können. <b>Richtwert: &gt;100% ideal.</b>
Kostendeckungsgrad	114.75 %	103.82 %	128 %	115.52 %	<b>Aufwand in % des Ertrages.</b> Der Kostendeckungsgrad gibt Antwort auf die Frage, wie weit der Aufwand aus selbst erarbeiteten Erträgen gedeckt ist. <b>Richtwert: &lt; 100% = Aufwandüberschuss</b>

## 8 ANTRAG DER EXEKUTIVE

Gemäss Art. 71 GV (170.111) verabschiedet der Gemeinderat die Jahresrechnung 2018 der Gemeindeversammlung Heimiswil:

### ERFOLGSRECHNUNG

Aufwand	CHF	6'153'451.76
Ertrag	CHF	6'743'975.79

<b>GESAMTHAUSHALT</b>		
<b>Ertragsüberschuss</b>	<b>CHF</b>	<b>590'524.03</b>

davon

Aufwand	CHF	5'549'571.57
Ertrag	CHF	6'089'723.85

<b>ALLGEMEINER HAUSHALT</b>		
<b>Ertragsüberschuss</b>	<b>CHF</b>	<b>540'152.28</b>

Aufwand	CHF	213'805.29
Ertrag	CHF	224'399.94

<b>ABWASSER</b>		
<b>Ertragsüberschuss</b>	<b>CHF</b>	<b>10'594.65</b>

Aufwand	CHF	95'752.50
Ertrag	CHF	109'876.85

<b>FEUERWEHR</b>		
<b>Ertragsüberschuss</b>	<b>CHF</b>	<b>14'124.35</b>

Aufwand	CHF	184'541.25
Ertrag	CHF	226'697.50

<b>WASSER</b>		
<b>Ertragsüberschuss</b>	<b>CHF</b>	<b>42'156.25</b>

Aufwand	CHF	109'781.15
Ertrag	CHF	93'277.65

<b>ABFALL</b>		
<b>Aufwandüberschuss</b>	<b>CHF</b>	<b>16'503.50</b>

**INVESTITIONSRECHNUNG**

Ausgaben	CHF	1'004'837.55
Einnahmen	CHF	27'424.00

<b>Nettoinvestitionen</b>	<b>CHF</b>	<b>977'413.55</b>
---------------------------	------------	-------------------

**NACHKREDITE** gem. separater Tabelle

Kompetenz Gemeindeversammlung	CHF	779'293.83
Kompetenz Gemeinderat	CHF	133'022.90
Gebundene Nachkredite	CHF	86'138.20
<b>Total Nachkredite</b>	<b>CHF</b>	<b>998'454.93</b>

**ANTRAG**

Der Gemeinderat Heimiswil hat die vorliegende Jahresrechnung 2018 mit allen Bestandteilen an seiner Sitzung vom 08. April 2019 beschlossen und beantragt der Gemeindeversammlung,

- den Nachkredit für die zusätzlichen Abschreibungen in der Höhe von CHF 732'517.43 zu genehmigen.
- den Nachkredit für das Betriebs- und Verbrauchsmaterial 6150 Gemeindestrassen in der Höhe von CHF 46'776.40 zu genehmigen.
- die Jahresrechnung 2018 mit einem Ertragsüberschuss des Gesamthaushaltes von CHF **590'524.03** zu genehmigen.

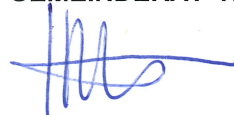
**GEMEINDERAT HEIMISWIL**

Hans Ulrich Widmer  
Gemeinderatspräsident



Claudia Ellenberger  
Gemeindeschreiberin



Marion Kunz  
Finanzverwalterin

Heimiswil, 08. April 2019



## 9 BESTÄTIGUNGSBERICHT

### CORE

Bern, 29. Mai 2019

#### Bericht des Rechnungsprüfungsorgans zur Jahresrechnung 2018

An die Gemeindeversammlung der

#### Einwohnergemeinde Heimiswil

Als Rechnungsprüfungsorgan haben wir die Jahresrechnung der Einwohnergemeinde Heimiswil, stehend aus Berichterstattung, Bilanz, Erfolgsrechnung, Investitionsrechnung, Geldflussrechnung und Anhang für das am 31. Dezember 2018 abgeschlossene Rechnungsjahr geprüft. Die Prüfungsarbeiten wurden am 29. Mai 2019 beendet. Die Revision der Vorjahresangaben ist von einem anderen Rechnungsprüfungsorgan vorgenommen worden.

#### Verantwortung des Gemeinderates

Der Gemeinderat ist für die Aufstellung der Jahresrechnung in Übereinstimmung mit den kantonalen und kommunalen gesetzlichen Vorschriften verantwortlich. Diese Verantwortung beinhaltet die Ausgestaltung, Implementierung und Aufrechterhaltung eines internen Kontrollsystems mit Bezug auf die Aufstellung der Jahresrechnung, die frei von wesentlichen falschen Angaben als Folge von Verstössen oder Irrtümern ist. Darüber hinaus ist der Gemeinderat für die Anwendung sachgemässer Rechnungslegungsmethoden sowie die Vornahme angemessener Schätzungen verantwortlich.

#### Verantwortung des Rechnungsprüfungsorgans

Unsere Verantwortung ist es, aufgrund unserer Prüfung ein Prüfungsurteil über die Jahresrechnung abzugeben. Wir haben unsere Prüfung in Übereinstimmung mit den gesetzlichen Vorschriften und der Arbeitshilfe für Rechnungsprüfungsorgane (AH RPO, Ausgabe 2016) vorgenommen. Die Prüfung haben wir so zu planen und durchzuführen, dass wir hinreichende Sicherheit gewinnen, ob die Jahresrechnung frei von wesentlichen falschen Angaben ist.

Eine Prüfung beinhaltet die Durchführung von Prüfungshandlungen zur Erlangung von Prüfungsnachweisen für die in der Jahresrechnung enthaltenen Wertansätze und sonstigen Angaben. Die Auswahl der Prüfungshandlungen liegt im pflichtgemässen Ermessen des Prüfers. Dies schliesst eine Beurteilung der Risiken wesentlicher falscher Angaben in der Jahresrechnung als Folge von Verstössen oder Irrtümern ein. Bei der Beurteilung dieser Risiken berücksichtigt der Prüfer das interne Kontrollsystem, soweit es für die Aufstellung der Jahresrechnung von Bedeutung ist, um die den Umständen entsprechenden Prüfungshandlungen festzulegen, nicht aber um ein Prüfungsurteil über die Wirksamkeit des internen Kontrollsystems abzugeben. Die Prüfung umfasst zudem die Beurteilung der Angemessenheit der angewandten Rechnungslegungsmethoden, der Plausibilität der vorgenommenen Schätzungen sowie eine Würdigung der Gesamtdarstellung der Jahresrechnung. Wir sind der Auffassung, dass die von uns erlangten Prüfungsnachweise eine ausreichende und angemessene Grundlage für unser Prüfungsurteil bilden.



#### CORE Revislon AG

Eigerstrasse 60  
CH-3007 Bern

T +41 31 329 20 20  
F +41 31 329 20 21

CHE-279.084.618 MWST

#### CORE Dienstleistungen

Treuhand  
Wirtschaftsprüfung  
Steuern & MWST  
Wirtschafts- & Rechts-  
beratung  
Vorsorgberatung

EXPERTswiss zertifiziertes Unternehmen

core-partner.ch

#### Prüfungsurteil

Nach unserer Beurteilung entspricht die Jahresrechnung für das am 31. Dezember 2018 abgeschlossene Rechnungsjahr den kantonalen und kommunalen gesetzlichen Vorschriften.

#### Berichterstattung aufgrund weiterer gesetzlicher Vorschriften

Wir bestätigen, dass wir die Anforderungen an die Befähigung gemäss Art. 123 GV und die besonderen Voraussetzungen gemäss Art. 124 GV erfüllen und keine mit unserer Unabhängigkeit nicht vereinbare Sachverhalte vorliegen.

Wir beantragen, die Jahresrechnung per 31. Dezember 2018 mit Aktiven und Passiven von CHF 9'428'749.13 und einem Ertragsüberschuss von CHF 590'524.03 zu genehmigen.

#### Das Rechnungsprüfungsorgan

Christian Stritt  
Dipl. Wirtschaftsprüfer  
Leitender Revisor

Michael Münger  
Dipl. Wirtschaftsprüfer

## 10 GENEHMIGUNG DER JAHRESRECHNUNG

Das beschlussfassende Organ der Einwohnergemeinde Heimiswil hat die Jahresrechnung 2018 am 17. Juni 2019 gemäss dem vorstehenden Antrag des Gemeinderates genehmigt.

Heimiswil, 17. Juni 2019

### GEMEINDEVERSAMMLUNG HEIMISWIL



Jürg Burkhalter  
Gemeindepräsident



Claudia Ellenberger  
Gemeindeschreiberin

## 11 ANHANG

### 11.1 Regelwerk

#### 11.1.1 Angewendetes Regelwerk

Der Rechnungsabschluss der Gemeinde Heimiswil ist in Übereinstimmung mit den geltenden kantonalen gesetzlichen Grundlagen erstellt worden.

Gemeindegesezt (GG, BSG 170.11)

Gemeindeverordnung (GV, BSG 170.111)

Direktionsverordnung über den Finanzhaushalt der Gemeinden (FHDV, BSG 170.511)

Diese orientieren sich gemäss Art. 70 Absatz 1 GG am Harmonisierten Rechnungslegungsmodell für die Kantone und Gemeinden, HRM2, laut Handbuch der Konferenz der Kantonalen Finanzdirektoren. Die kantonalen Bestimmungen weichen in einzelnen Bereichen von den Empfehlungen des HRM2 ab. Das Amt für Gemeinden und Raumordnung stellt eine Auflistung dieser Ausnahmen zur Verfügung unter [www.be.ch/gemeinden](http://www.be.ch/gemeinden) > Rubrik Gemeindefinanzen > HRM2 > Praxishilfen.

#### 11.1.2 Bewertung Finanzvermögen

Vermögenswerte im Finanzvermögen werden bilanziert, wenn sie einen künftigen Nutzen erbringen und ihr Wert verlässlich ermittelt werden kann. Sie werden bei erstmaliger Bilanzierung zu Anschaffungs- bzw. Herstellungskosten bilanziert. Entstehen der Gemeinde keine Kosten, wird zum Verkehrswert zum Zeitpunkt des Zugangs bilanziert. Folgebewertungen erfolgen zum Verkehrswert am Bilanzstichtag, wobei eine systematische Neubewertung bei Liegenschaften mit Ausnahme von Baurechten alle fünf Jahre oder bei Änderung des amtlichen Werts, bei allen anderen Vermögenswerten jährlich erfolgt. Die Bilanzwerte werden bei eingetretenen dauerhaften Wertminderungen oder Verlusten sofort zu berichtigen.

Die Gemeinde Heimiswil verfügt gemäss Bilanz über keine Finanzanlagen (Funktion 1070).

#### 11.1.3 Bewertung Verwaltungsvermögen

Vermögenswerte im Verwaltungsvermögen werden bilanziert, wenn sie einen künftigen mehrjährigen öffentlichen Nutzen hervorbringen und ihr Wert verlässlich ermittelt werden kann. Sie werden zu Anschaffungs- bzw. Herstellkosten nach der Nettomethode bilanziert und nach der definierten Nutzungsdauer linear abgeschrieben. Entstehen der Gemeinde keine Kosten, wird zum Verkehrswert zum Zeitpunkt des Zugangs bilanziert. Die Bilanzwerte sind bei eingetretenen dauerhaften Wertminderungen oder Verlusten sofort zu berichtigen. Die geltenden Anlagekategorien und Nutzungsdauern sind in Anhang 2 GV umschrieben.

#### 11.1.4 Aktivierungsgrenzen

Die Aktivierungsgrenze für Investitionen (Allgemeiner Haushalt und Spezialfinanzierungen) wurde auf CHF 20'000.00 festgelegt. Der Gemeinderat Heimiswil verfolgt eine konstante Praxis.

#### 11.1.5 Bestehendes Verwaltungsvermögen

Die festgelegte Abschreibungsdauer für das bestehende Verwaltungsvermögen beträgt 12 Jahre. Per Bilanzstichtag 31.12.2015 verfügte die Einwohnergemeinde Heimiswil über CHF 2'059'012.54 abzuschreibendes Verwaltungsvermögen.

## 11.2 Grundlagen der Jahresrechnung

Als Grundlage für die Jahresrechnung 2018 dienen das Budget 2018 und die Vorjahresrechnung 2017.

Genehmigung/Prüfung:

	<b>Budget 2018</b>	<b>Jahresrechnung 2017</b>
Gemeinderat	16. Oktober 2017	16. April 2018
Bestätigungsbericht Rechnungsprüfungsorgan		31. Mai 2018
Gemeindeversammlung	2. Dezember 2017	11. Juni 2018

## 11.3 Eigenkapitalnachweis

Eigenkapital per 01.01.2018			Veränderungsnachweis					Eigenkapital per 31.12.2018					
			Erhöhung (+) durch		Reduktion (-) durch								
CHF			CHF		CHF			CHF					
<b>29</b>	<b>Eigenkapital</b>	<b>4'600</b>		<b>1'608</b>		<b>-549</b>	<b>29</b>	<b>Eigenkapital</b>	<b>5'659</b>				
290	Verpflichtungen (+) bzw. Vorschüsse (-) gegenüber Spezialfinanzierungen	643		Einlagen in SF EK	66		Entnahmen aus SF EK	-17	290	Verpflichtungen (+) bzw. Vorschüsse (-) gegenüber Spezialfinanzierungen	693		
29000	SF Feuerwehr zweiseitig	124	9010.00		14	9011.00		0	29000	SF Feuerwehr zweiseitig	138		
29001	SF Wasserversorgung	351	9010.10		42	9011.10		0	29001	SF Wasserversorgung	393		
29002	SF Abwasserentsorgung	-18	9010.20		11	9011.20		0	29002	SF Abwasserentsorgung	-7		
29003	SF Abfall	186	9010.30		0	9011.30		-17	29003	SF Abfall	169		
292	Rücklagen der Globalbudgetbereiche	0	3892		Einlagen in Rücklagen Globalbudgetbereiche EK	0	4892		Entnahmen aus Rücklagen der Globalbudgetbereiche	0	292	Rücklagen der Globalbudgetbereiche	0
293	Vorfinanzierungen	2'046		Einlagen in Vorfinanzierungen EK	187		Entnahmen aus Vorfinanzierungen des EK	-39	293	Vorfinanzierungen	2'193		
29300	Allgemeiner Haushalt	607	3893		34	4893		-17	29300	Allgemeiner Haushalt	624		
29301	Wasserversorgung Werterhalt	630	3510		65	4510		-18	29301	Wasserversorgung Werterhalt	677		
29302	Abwasserentsorgung Werterhalt	808	3510		88	4510		-4	29302	Abwasserentsorgung Werterhalt	892		
294	Reserven	17		Einlagen	733		Entnahmen	0	294	Reserven	750		
29400	Zusätzliche Abschreibungen	17	3894		733	4894		0	29400	Zusätzliche Abschreibungen	750		
296	Neubewertungsreserve Finanzvermögen	959		Einlagen	0		Entnahmen	-411	296	Neubewertungsreserve Finanzvermögen	548		
29600	Neubewertungsreserve FV	959	3896		0	4896		-411	29600	Neubewertungsreserve FV	548		
29601	Schwankungsreserve	0	3896		0	4896		0	29601	Schwankungsreserve	0		
298	Übriges Eigenkapital	0	3898		Einlagen übriges Eigenkapital	0	4898		Entnahmen übriges Eigenkapital	0	298	Übriges Eigenkapital	0
299	Bilanzüberschuss/-Fehlbetrag	935	2990		Jahresergebnis Überschuss (+) Defizit (-)	622	-	Vorjahresergebnis Überschuss (+) Defizit (-)	-82	299	Bilanzüberschuss/-Fehlbetrag	1'475	

## 11.4 Rückstellungsspiegel

### 205 Kurzfristige Rückstellungen

Konto	Bezeichnung	Buchwert 01.01.2018	Veränderung			Buchwert 31.12.2018	Kommentar
			Bildung	Verwen- dung	Auflösung		
20500.01	Kurzfristige Rückstellungen für Mehrleistungen Personal	0.00	24'135.00		25'0550.00	24'135.00	Rückstellungen aufgrund der Ferien-/Überzeitguthaben; erstmalige Bilanzierung im Jahr 2017 gemäss BISG 1/170.511/1.1 vom 19.12.2005.

### 208 Langfristige Rückstellungen

Konto	Bezeichnung	Buchwert 01.01.2018	Veränderung			Buchwert 31.12.2018	Kommentar
			Bildung	Verwen- dung	Auflösung		
20890.01	Rückstellungen für Steuerteilungen	86'100.00				86'100.00	

<b>Total kurzfristige Rückstellungen</b>		25'055.00	24'135.00	0.00	25'055.00	24'135.00	
<b>Total langfristige Rückstellungen</b>		86'100.00	0.00	0.00	0.00	86'100.00	
<b>Total Rückstellungen</b>		<b>111'155.00</b>	<b>24'135.00</b>	<b>0.00</b>	<b>-25'055.00</b>	<b>110'235.00</b>	



## 11.5 Beteiligungsspiegel

Beteiligungen (Im Sinne der öffentlichen Aufgabenerfüllung)											
Name, Sitz Rechtsform	Tätigkeitsgebiet	Nominalka- pital (100%)	Eigentums- anteil	Stimmanteil - E: Exekutive - L: Legislative	Wesentliche Beteiligte	Buchwert per 31.12.	Anschaffungs- wert	Wesentliche Beteiligungen der Organisation	Rechnungslegungs- norm; Aussage zur Jahresrechnung	Zahlungsströme Berichtsjahr	Spezifische Risiken
<b>Gemeindeeigene Unternehmen (Anstalten) gem. Art. 64 Abs. 1 Bst. b GG</b>											
Keine											
<b>Öffentlich-rechtliche Organisationen der interkommunalen Zusammenarbeit (Gemeindeverbände, Anstalten etc.)*</b>											
Regionaler Sozialdienst Oesch- Emme	Alimentenbevorschussung, Inkassohilfe, Beratung und Abfassung von Unterhaltsvereinbarungen, Erklärung elterlicher Sorge				Gemeinden Alchenstorf, Ersigen, Heimiswil, Heilsau, Höchstetten, Koppigen, Rumendingen, Willadingen und Wynigen				GG Kanton Bern	Betriebsbeiträge	Bei Auflösung wird ein Vermögens- oder Schuldenüberschuss im Verhältnis der Beiträge während des vorangegangenen Jahres zugewiesen.
Regionalkonferenz Emmental	Die Regionalkonferenz koordiniert öffentliche Aufgaben im Emmental und befasst sich mit regionalpolitischen Fragen von gesamtschweizerischer Bedeutung.				Gemeinden im Raum Emmental				Geschäftsreglement	Jahresbeitrag	Haftung Konferenzvermögen
Wasserversorgungsge- nossenschaft Rüegsau u.U.	Unterhalt Wasserversorgung	1.00			Gemeinden im Raum Rüegsau	1.00			GG Kanton Bern	Betriebsbeiträge	Haftung Genossenschaftler
<b>Juristische Personen des Privatrechts*</b>											
Hallenbad AG Burgdorf	Die Hallenbad AG bietet der Bevölkerung in und um Burgdorf ein breites Angebot für Sport & Erholung.	3'000.00				1.00		keine		keine	Haftung Aktienkapital
BLS AG	Die Gesellschaft bezweckt die Erbringung von Dienstleistungen in den Bereichen Eisenbahn, Bus und Schifffahrt sowie Tourismus und Freizeit.	1'840.00				1.00		keine		keine	Haftung Aktienkapital
Busland AG	Im Emmental betreibt die BLS AG das Tochterunternehmen Busland AG ein Busnetz aus 18 Linien.	1.00				1.00		keine		keine	Haftung Aktienkapital
KEBAG Kehrichtverbeseitungs AG	Hauptaufgabe ist die zweckmässige, möglichst wirtschaftliche und umweltfreundliche Entsorgung, Behandlung oder Verwertung von brennbaren Abfällen und den dabei anfallenden Rückständen.	1.00				1.00		keine		keine	Haftung Aktienkapital
ZAR Emmental-Oberaargau AG	Ausbildungszentrum Aarwangen, Haupttätigkeit ist die Zivildienstausbildung. Neben den Grund- und Fachkursen bieten sie auch Kader- und Wiederholungskurse an.	1.00				1.00		keine		keine	Haftung Aktienkapital
Anzeiger Burgdorf AG	Druck Anzeiger Burgdorf / D'Region	1.00				1.00		keine		keine	Haftung Aktienkapital
Regionale Eissportzentrum Emme AG	Eissportzentrum	1.00				1.00		keine		keine	Haftung Aktienkapital

Casino Theater AG Burgdorf	Durchführen von Theater- und Kulturveranstaltungen	500.00				500.00		keine		keine	Haftung Aktienkapital
Schweizerischer Gemeindeverband	Durchsetzung der gemeinsamen Interessen der schweizer Gemeinden			E: 100 %	Gemeinden, Bürgergemeinden			keine	OR	Jahresbeitrag	Haftung Vereinsvermögen
Verband Bernischer Gemeinden	Koordiniert Interessen der bernischen Gemeinden			E: 100 %	Gemeinden, gemischte Gemeinden Kt. Bern			keine	OR	Jahresbeitrag	Haftung Vereinsvermögen
Pro Senectute Amt Burgdorf	Fördert und erhält das Wohl älterer Menschen				NP oder JP der Region Emmental			keine	ZGB	Jahresbeitrag	Persönliche Haftung, Nachschusspflicht ausgeschlossen
Spitex Region Lueg	Angebot Pflege, Hilfe und Betreuung zu Hause			E: 100 %	NP oder JP der Region Lueg			keine	ZGB	Jahresbeitrag	Haftung Vereinsvermögen
Spitex Region Burgdorf-Oberburg	Angebot Pflege, Hilfe und Betreuung zu Hause			E: 100 %	NP oder JP der Region Burgdorf			keine	ZGB	Jahresbeitrag	Haftung Vereinsvermögen
<b>Mitgliedschaften in einfachen Gesellschaften, Kollektiv- und Kommanditgesellschaften*</b>											
keine											
<b>Vertragliche Beziehungen zur Erfüllung von Gemeindeaufgaben*</b>											
Gemeindeverband ARA-Mittleres Emmental	Vertrag										Betriebsbeiträge
Gemeindeverband ARA Region Burgdorf	Vertrag										Betriebsbeiträge
Tierkörpersammelstelle Mittleres Emmental	Vertrag										Betriebsbeiträge
Regionales Führungsorgan Region Burgdorf	Vertrag										Betriebsbeiträge
ZS Region Burgdorf	Vertrag										Betriebsbeiträge
Einwohnergemeinden Bern, Burgdorf, Rüegsau, Wynigen	Anschlussvertrag Schule										Schul-, Betriebs- und Infrastrukturbeiträge



## 11.6 Gewährleistungsspiegel

Name, Sitz, Rechtsform	Eigentümer wesentliche Miteigentümer	Angaben zu den gesicherten Leistungen Art, Betrag, Verfall, Zinsangaben usw.)	Zahlungsströme im Berichtsjahr	Spezifische zusätzliche Angaben
<b>Privatrechtliche Unternehmen (nach OR/ZGB)</b>				
Previs Personalvorsorgestiftung Service Public	Versicherte	Sanierungsmassnahmen aufgrund der verschlechterten finanziellen Situation der Vorsorgeeinrichtung	Arbeitgeber- / Arbeitnehmerbeiträge	
<b>Öffentlich-rechtliche Unternehmen (nach Gemeindegesetz)</b>				
<b>Öffentlich-rechtliche Verträge</b>				
<b>Weitere Verpflichtungen (Altlasten, Leasing usw.)</b>				
Gemeindeanteil Lastenausgleich EL			Gemeindeanteil	Periodengerechte Abgrenzung fehlt
Gemeindeanteil Lastenausgleich FAZU			Gemeindeanteil	Periodengerechte Abgrenzung fehlt

## 11.7 Anlagespiegel

Bezeichnung	Kaufdatum	Anf.-wert	Zunahme	Abgänge	Wertver.	Wert aktuell	Abschr. per	Abschreibungen		Restwert per 31.12.2018
		01.01.2018	Periode	Periode	Periode		31.12.2017	Periode	gesamt	
<b>10800 Grundstücke FV</b>										
Brühacker, Parzelle 501	01.01.2016	16'460.00	0.00	0.00	0.00	16'460.00	0.00	0.00	0.00	16'460.00
Kiesgrube Knubel, Parzelle 937	01.01.2016	364.00	0.00	0.00	0.00	364.00	0.00	0.00	0.00	364.00
Quellenrecht Oberdorf, Parzelle 659	01.01.2016	160.00	0.00	0.00	0.00	160.00	0.00	0.00	0.00	160.00
<b>Total 10800 Grundstücke FV</b>		<b>16'984.00</b>	<b>0.00</b>	<b>0.00</b>	<b>0.00</b>	<b>16'984.00</b>	<b>0.00</b>	<b>0.00</b>	<b>0.00</b>	<b>16'984.00</b>
<b>10840 Liegenschaften FV</b>										
Kaltacker 315, Teilparzelle 766	01.01.2016	453'428.00	0.00	0.00	0.00	453'428.00	0.00	0.00	0.00	453'428.00
Kaltackerstrasse 4, Parzelle 179	01.01.2016	140'000.00	0.00	0.00	0.00	140'000.00	0.00	0.00	0.00	140'000.00
Kirchmatte 1, Parzelle 831	01.01.2016	432'825.85	0.00	0.00	0.00	432'825.85	0.00	0.00	0.00	432'825.85
Kirchmatte 11, Teilparzelle 967	01.01.2016	240'000.00	0.00	0.00	0.00	240'000.00	0.00	0.00	0.00	240'000.00
Oberdorf 14, Parzelle 960	01.01.2016	528'685.00	0.00	0.00	-528'685.00	0.00	0.00	0.00	0.00	0.00
<b>Total 10840 Liegenschaften FV</b>		<b>1'794'938.85</b>	<b>0.00</b>	<b>0.00</b>	<b>-528'685.00</b>	<b>1'266'253.85</b>	<b>0.00</b>	<b>0.00</b>	<b>0.00</b>	<b>1'266'253.85</b>
<b>1401 Strassen / Verkehrswege</b>										
Friedhof Zukunftsgestaltung Teilbereich 1	01.01.2018	0.00	49'991.90	0.00	0.00	49'991.90	0.00	1'249.80	1'249.80	48'742.10
Gemeindestrassen, Belagseinbau Junkholz-Egg	01.01.2017	110'223.15	0.00	0.00	9'451.55	119'674.70	2'755.58	2'997.93	5'753.51	113'921.19
Gemeindestrassen, Sanierung Kurve Thomistutz	06.11.2018	0.00	35'000.00	0.00	0.00	35'000.00	0.00	875.00	875.00	34'125.00
Gemeindestrassen, Gehweg Kaltacker	01.01.2017	10'347.60	0.00	0.00	0.00	10'347.60	258.69	258.69	517.38	9'830.22
Gemeindestrassen, Rutschsan. Farnern/Postguggeli	01.01.2017	34'964.30	0.00	0.00	0.00	34'964.30	874.11	874.11	1'748.22	33'216.08
<b>Total 1401 Strassen / Verkehrswege</b>		<b>155'535.05</b>	<b>84'991.90</b>	<b>0.00</b>	<b>9'451.55</b>	<b>249'978.50</b>	<b>3'888.38</b>	<b>6'255.53</b>	<b>10'143.91</b>	<b>239'834.59</b>
<b>1403 übriger Tiefbau</b>										
Abwasserentsorgung, GEP Paket 1	01.01.2017	19'319.45	0.00	0.00	26'358.10	45'677.55	241.49	575.14	816.63	44'860.92
Abwasserentsorgung, Unterhalt Kanalisation (GEP)	01.01.2018	0.00	21'381.25	0.00	0.00	21'381.25	0.00	267.27	267.27	21'113.98
Abwasserpumpwerk Baugebiet Kaltacker Ost	01.01.2016	65'495.55	0.00	0.00	0.00	65'495.55	2'363.04	1'315.26	3'678.30	61'817.25
Abwassersanierung Brügglen-Ferrenberg	01.01.2016	157'595.55	0.00	0.00	8'842.75	166'438.30	3'233.25	2'092.37	5'325.62	161'112.68
Sanierung Messstation Heiligenland	01.01.2018	0.00	15'855.35	0.00	0.00	15'855.35	0.00	792.77	792.77	15'062.58
Wasserversorgung, Ersatz Teilstück Kaltacker	01.01.2016	58'430.15	0.00	0.00	0.00	58'430.15	1'078.40	735.28	1'813.68	56'616.47

<b>Total 1403 übriger Tiefbau</b>		<b>300'840.70</b>	<b>37'236.60</b>	<b>0.00</b>	<b>35'200.85</b>	<b>373'278.15</b>	<b>6'916.18</b>	<b>5'778.09</b>	<b>12'694.27</b>	<b>360'583.88</b>	
<b>1404 Hochbauten</b>											
Feuerwehr Löschwasser- silo Farnern	01.01.2017	3'183.85		0.00	0.00	0.00	3'183.85	318.39	318.38	636.77	2'547.08
Feuerwehrmagazin Kalt- acker	01.01.2016	46'500.00		0.00	0.00	0.00	46'500.00	2'325.00	1'162.50	3'487.50	43'012.50
Schulhaus Oberdorf 12	01.01.2016	520'879.45	27'424.00	0.00	0.00	548'303.45	41'248.31	23'798.62	65'046.93		483'256.52
<b>Total 1404 Hochbauten</b>		<b>570'563.30</b>	<b>0.00</b>	<b>0.00</b>	<b>0.00</b>	<b>597'987.30</b>	<b>43'891.70</b>	<b>25'279.50</b>	<b>69'171.20</b>	<b>528'816.10</b>	
<b>1406 Mobilien VV</b>											
Feuerwehr, Brandschutz- jacken	01.01.2017	49'128.70		0.00	0.00	0.00	49'128.70	4'912.87	4'912.87	9'825.74	39'302.96
Informatik Ersatz Hard- ware	01.01.2016	44'516.80		0.00	0.00	0.00	44'516.80	17'806.72	8'903.36	26'710.08	17'806.72
<b>Total 1406 Mobilien VV</b>		<b>93'645.50</b>	<b>0.00</b>	<b>0.00</b>	<b>0.00</b>	<b>93'645.50</b>	<b>22'719.59</b>	<b>13'816.23</b>	<b>36'535.82</b>	<b>57'109.68</b>	
<b>1407 Anlagen im Bau VV</b>											
Abwasserentsorgung, Sa- nierung Will	01.01.2017	8'300.00		0.00	0.00	1'330.40	9'630.40	0.00	0.00	0.00	9'630.40
Sanierung Turnhalle Dorf	01.01.2017	36'840.00		0.00	0.00	814'317.25	851'157.25	0.00	0.00	0.00	851'157.25
<b>Total 1407 Anlagen im Bau VV</b>		<b>45'140.00</b>	<b>0.00</b>	<b>0.00</b>	<b>815'647.65</b>	<b>860'787.65</b>	<b>0.00</b>	<b>0.00</b>	<b>0.00</b>	<b>860'787.65</b>	
<b>1409 übrige Sachanlagen</b>											
Abfallentsorgung, Beste- hendes VV Übergang HRM2	01.01.2016	14'400.00		0.00	0.00	0.00	14'400.00	2'400.00	1'200.00	3'600.00	10'800.00
Allgemeiner Haushalt Be- stehendes VV Übergang HRM 2	01.01.2016	1'870'012.54		0.00	0.00	-27'424.00	1'842'588.54	311'668.76	153'091.98	464'760.74	1'377'827.80
Feuerwehr Bestehendes VV Übergang HRM2	01.01.2016	174'600.00		0.00	0.00	0.00	174'600.00	29'100.00	14'550.00	43'650.00	130'950.00
<b>Total 1409 übrige Sachanlagen</b>		<b>2'059'012.54</b>	<b>0.00</b>	<b>0.00</b>	<b>-27'424.00</b>	<b>2'031'588.54</b>	<b>343'168.76</b>	<b>168'841.98</b>	<b>512'010.74</b>	<b>1'519'577.80</b>	
<b>1429 übrige immaterielle Anlagen</b>											
Ortsplanung	01.01.2017	14'871.70		0.00	0.00	17'809.00	32'680.70	1'487.17	3'465.95	4'953.12	27'727.58
<b>Total 1429 übrige immaterielle An- lagen</b>		<b>14'871.70</b>	<b>0.00</b>	<b>0.00</b>	<b>17'809.00</b>	<b>32'680.70</b>	<b>1'487.17</b>	<b>3'465.95</b>	<b>4'953.12</b>	<b>27'727.58</b>	
<b>1469 Investitionsbeiträge</b>											
Investitionsbeitrag Ein- bau Klärschlammmentwäs- serung	01.01.2018	0.00	4'500.00	0.00	0.00	0.00	4'500.00	0.00	0.00	0.00	4'500.00
<b>Total 1469 Investitionsbeiträge</b>		<b>0.00</b>	<b>4'500.00</b>	<b>0.00</b>	<b>0.00</b>	<b>4'500.00</b>	<b>0.00</b>	<b>0.00</b>	<b>0.00</b>	<b>4'500.00</b>	
<b>Total</b>		<b>5'078'955.64</b>	<b>126'728.50</b>	<b>0.00</b>	<b>322'000.05</b>	<b>5'527'684.19</b>	<b>422'757.38</b>	<b>221'654.73</b>	<b>644'412.11</b>	<b>4'883'272.08</b>	



Kreditbeschluss			Kredit- summe	Objektbezeichnung		Kumulierte Ausgaben	Investitions- ausgaben 2018	Kumulierte Ausgaben 31.12.2018	Kumulierte Einnahmen 01.01.2018	Investitions- einnahmen 2018	Kumulierte Einnahmen 31.12.2018	Restsaldo Brutto- kredite	Abrechnungs- datum	Genehmigung bzw. Kenntnisnahme			
HRM	HRM2	Datum	Organ											Kommission	GR	RPK	GV
700	7101	06.12.2003	GV	70'000.00	Erschliessung UeÖ Mühleareal - Verlegung Wasserleitung	Total 2018	0.00	0.00	0.00		0.00	70'000.00					
700	7101	13.12.2014	GV	54'000.00	Erschliessung Katlackner Ost Ersatz Wasserversorgungsleitung	Total 2017 2016	58'428.65 30'585.00 27'843.65	58'428.65	0.00		0.00	-4'428.65					
	7101	14.05.2018	GR	45'000.00	Erneuerung Messeinrichtungen Wasserversorgung	Total 2018	15'855.35 15'855.35	15'855.35	0.00		0.00	29'144.65					
710	7201	28.11.2015	GV	360'000.00	Abwasserleitung Brügglen-Ferrenberg	Total 2017 2016 2018	157'595.55 56'532.25 101'063.30 8'842.75	8'842.75	0.00		0.00	35'966.15					
710	7201	13.12.2014	GV	66'000.00	Erschliessung Kaltacker Ost Neubau Abwasserpumpwerk	Total 2017 2016 2018	65'495.55 12'841.75 52'653.80 0.00	65'495.55	0.00		0.00	504.45					
	7201	03.12.2016	GV	151'000.00	Sanierung Leitungen + Schächte GEP Paket 1	Total 2017 2018	45'677.55 19'319.45 26'358.10	26'358.10	0.00		0.00	105'322.45					
	7201	02.12.2017	GV	380'000.00	Sanierung Wil	Total 2018 2017	9'630.40 1'330.40 8'300.00	9'630.40	0.00		0.00	370'369.60					
	7201	30.04.2018	ARA	22'500.00	Einbau Klärschlammwässerung	2018	4'500.00	4'500.00	0.00		0.00	18'000.00					
	7201	19.03.2018	GR	41'000.00	Sanierung Leitungen GEP Paket 3 + 4	Total 2018	21'381.25 21'381.25	21'381.25				19'618.75					
	7710	18.09.2017	GR	50'000.00	Neugestaltung Friedhof	Total 2018	49'991.90 49'991.90	49'991.90	0.00		0.00	8.10					
	7900	10.06.2017	GV	79'000.00	Ortsplanung	Total 2017 2018	32'680.70 14'871.70 17'809.00	17'809.00	0.00		0.00	46'319.30					
<b>Total Ausgaben / Einnahmen 2018</b>								<u>1'004'837.55</u>			<u>0.00</u>						

## 11.8.2 Nachkredite

In der nachfolgenden Nachkreditabelle sind alle Kreditüberschreitungen ab CHF 1'000.00 aufgeführt.

Konto	Bezeichnung	Budget	Rechnung	Überschreitung	Nachkredit				Begründung	
					gebunden	Kompetenz GR	Kompetenz GV	Datum	Text	Betrag in Fr.
	<b>Steuerhaushalt</b>									
	<b>0110 Legislative</b>									
0110.3130.01	Dienstleistungen Dritter Post, Telefon, Gebühren	3'700.00	6'491.00	2'791.00		2'791.00		18.02.2019	Versand Wahlunterlagen teurer als budgetiert	2'791.00
0110.3132.01	Honorare externe Berater	9'000.00	10'666.40	1'666.40		1'666.40		18.02.2019	Kosten für Revision und Zwischenrevision teurer als erwartet	1'666.40
	<b>0220 Allgemeine Dienste</b>									
0220.3118.01	Immaterielle Anlagen, Anschaffung Werke/NT	0.00	8'223.15	8'223.15		8'223.15		16.04.2018	Neues Fakturierungssystem für Wasser/Abwasser	8'223.15
	<b>0290 Verwaltungslegenschaften</b>									
0290.3010.01	Löhne des Verwaltungs- und Betriebspersonals	13'620.00	15'109.30	1'489.30	1'489.30			08.04.2019	Die Umgebungsarbeiten der Verwaltungslegenschaften waren dieses Jahr höher und wurden bei der Budgetierung zu wenig berücksichtigt.	1'489.30
	<b>1400 Allgemeines Rechtswesen</b>									
1400.3132.01	Honorare externer Berater, Gutachter, Fachexperten	17'600.00	24'933.40	7'333.40		7'333.40		18.02.2019	Nachträgliche Kosten aus dem ÖREB Kataster	7'333.40
1400.3130.01	Dienstleistungen Dritter Baubewilligungsverfahren	15'000.00	20'406.40	5'406.40		5'406.40		18.02.2019	die Ausgaben werden mit höheren Einnahmen ausgeglichen durch Weiterverrechnung an Bauherrschaft	5'406.40
	<b>2110 Kindergarten</b>									
2110.3611.01	LA-Beiträge an Kanton (Lehrerbesoldungen)	48'800.00	55'523.75	6'723.75	6'723.75			08.04.2019	Höhere Schüleranzahl	6'723.75
	<b>2120 Primarstufe</b>									
2120.3612.01	Entschädigungen an Gemeinden und Gemeindeverbände	389'520.00	410'418.95	20'898.95		20'898.95		11.03.2019	Die auswärtigen Schüler kosten der Gemeinde von Jahr zu Jahr mit steigendem Schuljahr mehr. Diese Mehrkosten sind schwer zu budgetieren, da die Schüler nicht mehr im iCampus geführt werden.	20'898.95
2120.3161.01	Mieten, Benützungskosten Anlagen	7'845.00	10'254.85	2'409.85		2'409.85		11.03.2019	Der neue Lehrplan 21 löst einen viel höheren Kopieraufwand aus als bisher. Dieser Mehraufwand wurde bei der Budgetierung nicht berücksichtigt.	2'409.85
	<b>2130 Sekundarstufe I</b>									
2130.3612.01	Entschädigungen an Gemeinden und Gemeindeverbände	389'520.00	452'914.35	63'394.35	63'394.35			11.03.2019	Bei der Budgetierung wurde davon ausgegangen, dass mehr Schüler die Primarschule besuchen und weniger Kinder die Sekundarschule.	63'394.35
	<b>2170 Schulleigenschaften</b>									
2170.3134.01	Sachversicherungsprämien	4'260.00	5'502.25	1'242.25		1'242.25		28.01.2019	Im Jahr 2018 wurde weniger budgetiert	1'242.25
	<b>5310 Alters und Hinterlassenenversicherung</b>									
5310.3910.01	Interne Verrechnung von Dienstleistungen	21'000.00	23'089.00	2'089.00		2'089.00		18.02.2019	interne Verrechnungen höher aufgrund Einführung Werke NT	2'089.00
	<b>6150 Gemeindestrassen</b>									
6150.3101.01	Betriebs- und Verbrauchsmaterial	28'750.00	75'526.40	46'776.40		46'776.40		17.06.2019	Zum Zeitpunkt der Budgeterstellung 2018 war noch nicht klar, dass der Werkhof einen neuen Teamleiter hat, weshalb mit sehr wenig Material und mehr Dienstleistungen von ausserhalb budgetiert wurde. Der ausgegebene Betrag 2018 ist nicht höher als in den Vorjahren.	46'776.40
6150.3141.01	Unterhalt Strassen und Verkehrswege	151'300.00	164'723.80	13'423.80		13'423.80		11.03.2019	Der Nachkredit ist darauf zurückzuführen, dass sehr viel mehr Leistungen für Private ausgeführt wurden. Diese wurden jedoch verrechnet, weshalb auch die Einnahmen höher als geplant sind. Zudem konnten die Ausgaben für die vom Kanton vorgeschriebene Sicherheitsholzung im Rumstal nicht budgetiert werden, da dies erst im November 2018 bekannt wurde.	13'423.80
6150.3090.01	Aus- und Weiterbildung des Personals	2'450.00	4'793.90	2'343.90		2'343.90		11.03.2019	Bei der Budgetierung 2018 konnten die Kosten für die Fahrstunden/Fahrprüfung Unimog von André Wyss noch nicht vorausgesehen werden.	2'343.90
6150.3110.01	Maschinen, Geräte und Fahrzeuge	2'450.00	6'955.60	4'505.60		4'505.60		11.03.2019	Die zusätzliche Anschaffung des Hochdruckreinigers war nicht vorgesehen.	4'505.60
6150.3151.01	Unterhalt Apparate, Geräte, Maschinen Fahrzeuge, Werkzeuge	16'800.00	23'678.05	6'878.05		6'878.05		11.03.2019	Die Unterhaltskosten des Unimog werden immer höher und sind für die Überschreitung des Budgetbetrages verantwortlich.	6'878.05
6150.3151.02	Unterhalt Fahrzeuge, Geräte, Maschinen für Winterdienst	12'500.00	15'844.95	3'344.95		3'344.95		11.03.2019	Der Umbau des Schneepfluges aufgrund der Kündigung von Ryser Christoph konnte nicht vorausgesehen werden.	3'344.95

Konto	Bezeichnung	Budget	Rechnung	Überschreitung	Nachkredit			Begründung			
					gebunden	Kompetenz GR	Kompetenz GV	Datum	Text	Betrag	
<b>7710</b>	<b>Friedhof und Bestattung</b>										
7710.3300.10	Planmässige Abschreibungen Strassen / Verkehrswege	0.00	1'249.80	1'249.80	1'249.80			08.04.2019	Das Projekt Friedhof Zukunftsgestaltung wurde im Jahr 2018 abgeschlossen und muss somit auch beschrieben werden. Dies wurde bei der Budgetierung nicht beachtet.	1'249.80	
<b>8116</b>	<b>Regionale Trägerschaft ökologische Vernetzung</b>										
8116.3130.01	Dienstleistungen Dritter ökologische Vernetzung	4'000.00	7'242.50	3'242.50		3'242.50		28.01.2019	Diese Kosten wurden auf dem Lohn budgetiert, da diese Kosten jedoch nicht über Lohn gebucht werden können, sind die Kosten dieses Jahr höher als budgetiert.	3'242.50	
8116.3910.01	Interne Verrechnung von Dienstleistungen	1'000.00	2'374.60	1'374.60		1'374.60		28.01.2019	Erhöhte Kosten für die Beratung der ökologischen Vernetzung	1'374.60	
<b>9300</b>	<b>Lastenausgleich an Kanton LA neue Aufgabenteilung</b>										
9300.3621.60	Lastenausgleich an Kanton LA neue Aufgabenteilung	299'000.00	306'072.00	7'072.00	7'072.00			08.04.2019	Anteil Lastenausgleich Kanton gemäss Abrechnung.	7'072.00	
<b>9610</b>	<b>Zinsen</b>										
9610.3406.01	Verzinsung langfristige Finanzverbindlichkeiten	3'650.00	6'458.75	2'808.75		2'808.75		08.04.2019	Das SUVA-Darlehen für die Sanierung der Turnhalle wurde im Februar 2018 überwiesen. Im Budget 2018 wurden keine Zinsen für dieses Darlehen vorgesehen. Es ist jedoch korrekt, wenn die Monate im Jahr 2018 noch abgegrenzt werden. A	2'808.75	
<b>9630</b>	<b>Liegenschaften Finanzvermögen</b>										
9630.3431.01	Nicht baulicher Unterhalt Liegenschaften FV	0.00	12'828.10	12'828.10	12'828.10			28.01.2019	Umbuchungen vom Konto 9630.3430.01 da nicht baulicher Unterhalt jeweils aufs falsche Konto gebucht wurde	12'828.10	
9630.3893.01	Einlagen in Vorfinanzierungendes EK	3'1710.00	34'414.15	2'704.15		2'704.15		08.04.2019	Die Betriebsabrechnung der Liegenschaften im Finanzvermögen fiel dieses Jahr besser aus. Aus diesem Grund musste mehr in die Spezialfinanzierung eingelegt werden.	2'704.15	
<b>9900</b>	<b>nicht aufteilbare Kosten</b>										
9900.3894.01	Einlagen in finanzpolitische Reserven	0.00	732'517.43	732'517.43			732'517.43	17.06.2019	Aufgrund des Ertragsüberschusses mussten zusätzliche Abschreibungen gemäss Gemeindeverordnung Artikel 84 Abs. 4 getätigt werden. Da ein Aufwandüberschuss budgetiert wurde, waren keine zusätzlichen Abschreibungen vorgesehen.	732'517.43	
<b>Spezialfinanzierungen</b>											
<b>1500</b>	<b>Feuerwehr</b>										
1500.3010.02	Soldauszahlungen	22'500.00	24'601.80	2'101.80		2'101.80		28.01.2019	Die Ersteinsätze wurden auf das Konto Soldzahlungen verbucht per 2020 wird ein neues Konto eröffnet	2'101.80	
<b>7101</b>	<b>Wasserversorgung</b>										
7101.3512.02	Interne Verrechnung DL SF Gemeinde	9'000.00	15'209.00	6'209.00	6'209.00			08.04.2019	Der Personalaufwand im Bereich Wasser war höher als budgetiert. Die Verrechnung der Löhne musste vorgenommen werden.	6'209.00	
<b>7201</b>	<b>Abwasserbeseitigung (Gemeindebetrieb)</b>										
7201.3132.01	Beiträge an Gemeinden und Gemeindeverbände	5'400.00	7'204.55	1'804.55		1'804.55		18.02.2019	Die Ostag Ingenieure AG hat Rechnungen vom 2017 erst im 2018 gestellt	1'804.55	
<b>7410</b>	<b>Gewässerverbauungen</b>										
7410.3141.01	Unterhalt Gewässer	7'000.00	30'601.95	23'601.95		23'601.95		08.04.2019	Es wurde im Jahr 2017 für dieses Projekt ein Nachkredit gesprochen. Dies wurde jedoch nicht realisiert. Nun muss im Jahr 2018 erneut ein Nachkredit beantragt werden.	23'601.95	
			998'454.93	86'138.20	133'022.90	779'293.83					998'454.93
						998'454.93					

Total Nachkredite 998'454.93



## 11.9 Weitere massgebende Angaben

### Wiederbeschaffungswert, Werterhaltungskosten und Einlage in die Spezialfinanzierung Werterhalt für die kommunalen Abwasseranlagen und gegebenenfalls den Gemeindeanteil an den regionalen Anlagen <sup>1</sup>

Rechnungsjahr: 2018

Gemeinde: 3412 Heimiswil

Kontaktperson: Marion Kunz

Telefon: 034 420 40 44

E-Mail: [m.kunz@heimiswil.ch](mailto:m.kunz@heimiswil.ch)

Datengrundlagen  AWA  
Gemeinde  Anlagenbuchhaltung 2018

Datengrundlagen  AWA  
Verband  Anlagenbuchhaltung

Aktualisierungsjahr: \_\_\_\_\_

	① Wieder- beschaffungswert in Fr.	② Nutzungsdauer in Jahren	③ Erneuerungsrate in % (100/②)	④ Werterhaltungskosten in Fr./a (①*③)	⑤ Einlage- satz <sup>2</sup> %	⑥ Einlage in die Spezialfinanzierung in Fr./a (④*⑤)
<b>1. Gemeindeanlagen</b>						
1.1 Kanalisationen	9'858'781	80	1.25%	123'235	60%	73'941
1.2 Spezialbauwerke	495'496	50	2.00%	9'910	60%	5'946
1.3 Abwasserreinigungsanlagen		33	3.00%	-	60%	-
<b>Total 1 (1.1 - 1.3) bzw. mittlerer Einlagesatz (Spalte ⑤)</b>	<b>10'354'276</b>			<b>133'145</b>	<b>60%</b>	<b>79'887</b>
<b>2. Gemeindeanteil an regionalen Anlagen <sup>3</sup></b>						
2.1 Kanalisationen		80	1.25%	-		-
2.2 Spezialbauwerke		50	2.00%	-		-
2.3 Abwasserreinigungsanlagen		33	3.00%	-		-
<b>Total 2 (2.1 - 2.3) bzw. mittlerer Einlagesatz (Spalte ⑤)</b>	<b>-</b>			<b>-</b>		<b>-</b>
<b>Total 1 + 2 bzw. mittlerer Einlagesatz (Spalte ⑤)</b>	<b>10'354'276</b>			<b>133'145</b>	<b>60%</b>	<b>79'887</b>
Einmalige Anschlussgebühren, an Einlage angerechnet <sup>4</sup>						24'360
Einlage Spezialfinanzierung abzüglich Anschlussgebühren						<b>55'527</b>
⑦ Stand Verwaltungsvermögen	244'874	in Prozent von ①: (100*⑦/①)		2.4%	Höchstens Fr. 200 / EW <sup>5</sup>	
⑧ Stand Spezialfinanzierung Werterhalt	789'730	in Prozent von ①: (100*⑧/①)		7.6%	EW <sup>6</sup>	1'632
					Fr./EW	49

Bemerkungen: Einwohnerzahl, Bestand VV und Bestand SF WE per 31.12.2018  
Kosten Abwassersanierung Brügglen-Ferrenberg an WbW angerechnet

Datum: 25.3.2019

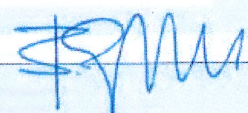
Unterschrift: 

<sup>1</sup> Diese Blatt ist Bestandteil der Jahresrechnung. Eine Kopie senden Sie bitte an das AWA:

[ae.awa@bve.be.ch](mailto:ae.awa@bve.be.ch)

<sup>2</sup> Die Einlage in die Spezialfinanzierung muss mindestens 60% betragen, solange der Bestand der SF Werterhalt nicht mehr als 25% des Wiederbeschaffungswertes beträgt.

<sup>3</sup> Daten des Teils 2 nur dann angeben, wenn der Verband die Einlage in die Spezialfinanzierung nicht selber vornimmt. (Anteil gemäss Kostenverteiler Verband).

<sup>4</sup> Die einmaligen Anschlussgebühren dürfen an die jährliche Einlage in die Spezialfinanzierung Werterhalt angerechnet werden.

<sup>5</sup> Gemäss Artikel 32, Absatz 4 KGV ist die Einlage in die Spezialfinanzierung auf jährlich Fr. 200 (Gemeinde und Region) pro Einwohnerwert beschränkt.

<sup>6</sup> Einwohnerwert (EW): Gemäss Artikel 38g KGV.





# Wiederbeschaffungswert, Werterhaltungskosten und Einlage in die Spezialfinanzierung Werterhalt für Wasserversorgungsanlagen <sup>1</sup>

Rechnungsjahr: 2018

Wasserversorgung: 3412 Heimiswil

Kontaktperson: Marion Kunz

Telefon: 034 420 40 44

Datengrundlagen

- Geschätzt  
 GWP  
 Anlagenbuchhaltung

	① Wieder- beschaffungswert brutto in Fr.	② Beiträge Dritter <sup>2</sup> in Fr.	③ Wieder- beschaffungswert netto in Fr. (① - ②)	④ Nutzungsdauer in Jahren	⑤ Erneuerungsrate in % (100/④)	⑥ Warterhaltungskosten in Fr./Jahr (③*⑤)
<b>Anlageteile</b>						
1. Wasserfassungen	560'045		560'045	50	2.00%	11'201
2. Aufbereitungsanlagen			-	33	3.00%	-
3. Pumpwerke, Druckreduzier- und Messschächte	307'622		307'622	50	2.00%	6'152
4. Reservoirs	105'317		105'317	66	1.50%	1'580
5. Leitungen und Hydranten	6'124'890		6'124'890	80	1.25%	76'561
6. Mess-, Steuerungs-, Fernwirkanlagen	210'454		210'454	20	5.00%	10'523
7. Einkaufssummen, einmalige Konzessionsabgaben <sup>3</sup>	71'397		71'397		3.00%	2'142
<b>Total 1 - 7</b>	<b>7'379'725</b>	<b>-</b>	<b>7'379'725</b>			<b>108'159</b>

⑦ Bestand Verwaltungsvermögen in Franken	57'352	in Prozent von ③: (100*⑦/③)	1%
⑧ Bestand Spezialfinanzierung Werterhalt in Franken	630'194	in Prozent von ③: (100*⑧/③)	9%

Bemerkungen:

⑨ Gewählter Einlagesatz in Prozent <sup>5</sup>	60%
⑩ berechnete Einlage in SF Werterhalt in Franken (⑥ x ⑨)	64'895
Einmalige Anschlussgebühren, an Einlage angerechnet <sup>6</sup>	10'200
Einlage Spezialfinanzierung abzüglich Anschlussgebühren	54'695
⑪ Anzahl Einwohner im Versorgungsgebiet	1'632
⑫ Einlage pro Einwohner in Franken (⑩ / ⑪)	40

Datum:

25.3.2018

Unterschrift:



<sup>1</sup> Dieses Blatt ist Bestandteil der Jahresrechnung

<sup>2</sup> Zu erwartende Beiträge aus dem kantonalen Trinkwasserfonds und von der Gebäudeversicherung abziehen (beim AWA erfragen).

<sup>3</sup> Einkaufssummen an andere Wasserversorgungen, einmalige Konzessionsabgaben oder dergleichen - die Abschreibungssätze sind anhand der Laufzeiten festzulegen. Bestehen Kategorien mit unterschiedlichen Abschreibungssätzen, so ist die Rubrik 7 manuell mit zusätzlichen Zeilen zu ergänzen. Einkaufssummen an andere Wasserversorgungen sind verbindlich mit einem Abschreibungssatz von 3 % einzutragen.

<sup>4</sup> Ermittlung des Einlageprozentsatzes gemäss Kapitel 6.1. der WEA-Broschüre "Finanzierung der Wasserversorgung" (2004).

<sup>5</sup> Die Einlage in die Spezialfinanzierung muss mindestens 60% betragen, solange Verwaltungsvermögen besteht oder der Bestand der SF Werterhalt nicht mehr 25% des Wiederbeschaffungswertes beträgt.

<sup>6</sup> Die einmaligen Anschlussgebühren dürfen an die jährliche Einlage in die Spezialfinanzierung Werterhalt angerechnet werden.



## 12 DETAILS ZUR RECHNUNG

### 12.1 Bilanz

		Bestand 1.1	Zuwachs	Abgang	Bestand 31.12.
	<b>Aktiven</b>	<b>7'483'118.66</b>	<b>20'545'266.04</b>	<b>18'599'635.57</b>	<b>9'428'749.13</b>
<b>10</b>	<b>Finanzvermögen</b>	<b>4'645'071.67</b>	<b>19'515'428.49</b>	<b>18'351'196.29</b>	<b>5'809'303.87</b>
<b>100</b>	<b>Flüssige Mittel und kurzfristige Geldanlagen</b>	<b>1'371'373.61</b>	<b>8'680'709.59</b>	<b>7'152'835.54</b>	<b>2'899'247.66</b>
<b>1000</b>	<b>Kasse</b>	<b>2'949.20</b>	<b>63'188.00</b>	<b>64'199.55</b>	<b>1'937.65</b>
<b>10000</b>	<b>Kasse</b>	<b>2'949.20</b>	<b>63'188.00</b>	<b>64'199.55</b>	<b>1'937.65</b>
10000.01	Kasse Finanzverwaltung	2'949.20	63'188.00	64'199.55	1'937.65
<b>1001</b>	<b>Post</b>	<b>141'431.40</b>	<b>1'335'193.99</b>	<b>581'820.13</b>	<b>894'805.26</b>
<b>10010</b>	<b>Post Geschäftskonten</b>	<b>141'431.40</b>	<b>1'335'193.99</b>	<b>581'820.13</b>	<b>894'805.26</b>
10010.01	Postkonto Geschäftskonto 34-514-0	141'431.40	1'335'193.99	581'820.13	894'805.26
<b>1002</b>	<b>Bank</b>	<b>1'226'993.01</b>	<b>7'282'327.60</b>	<b>6'506'815.86</b>	<b>2'002'504.75</b>
<b>10020</b>	<b>Bankkontokorrente</b>	<b>1'226'993.01</b>	<b>7'282'327.60</b>	<b>6'506'815.86</b>	<b>2'002'504.75</b>
10020.01	Raiffeisenbank Unteremmental Kontokorrent 12001.02	1'192'386.39	7'243'447.05	6'483'788.71	1'952'044.73
10020.02	Raiffeisenbank Unteremmental Anlagekonto 12001.8	3'206.05	0.30		3'206.35
10020.03	Spar- und Leihkasse Wynigen Kontokorrent 22/938.00.01	27'716.00	35'900.00	22'896.00	40'720.00
10020.04	Ersparniskasse Affoltern i.E.Sparkonto 42 3.850.37610	3'491.70		131.15	3'360.55
10020.05	UBS Sparkonto 235-9E650958.0	192.87	2'980.25		3'173.12

<b>101</b>	<b>Forderungen</b>	<b>1'439'304.80</b>	<b>10'608'150.95</b>	<b>10'427'670.49</b>	<b>1'619'785.26</b>
<b>1010</b>	<b>Forderungen aus Lieferungen und Leistungen an Dritte</b>	<b>210'300.55</b>	<b>680'732.15</b>	<b>622'202.30</b>	<b>268'830.40</b>
<b>10100</b>	<b>Forderungen aus Lieferungen und Leistungen</b>	<b>210'300.55</b>	<b>680'732.15</b>	<b>622'202.30</b>	<b>268'830.40</b>
10100.01	Debitoren allg. Verwaltung Sammelkonto Debiprogramm	159'893.70	654'018.75	592'174.05	221'738.40
10100.02	Debitoren Kartenzahlungen		7'761.30	7'761.30	
10100.03	Debitoren allg. Verwaltung Sammelkonto manuelle Fakt.	50'406.85	18'952.10	22'266.95	47'092.00
<b>1011</b>	<b>Kontokorrente mit Dritten</b>		<b>12'000.00</b>	<b>12'000.00</b>	
<b>10110</b>	<b>Kontokorrente mit Dritten</b>		<b>12'000.00</b>	<b>12'000.00</b>	
10110.01	Ausgleichskasse des Kantons Bern Kinder- u. Familienzul.		12'000.00	12'000.00	
<b>1012</b>	<b>Steuerforderungen</b>	<b>680'605.25</b>	<b>9'333'790.35</b>	<b>9'220'929.50</b>	<b>793'466.10</b>
<b>10120</b>	<b>Forderungen allgemeine Gemeindesteuern</b>	<b>680'605.25</b>	<b>9'333'790.35</b>	<b>9'220'929.50</b>	<b>793'466.10</b>
10120.01	Steuerguthaben NESKO	680'493.60	4'723'114.10	4'610'676.25	792'931.45
10120.10	Girokonto Kanton	111.65	4'610'676.25	4'610'253.25	534.65
<b>1014</b>	<b>Transferforderungen</b>	<b>548'000.00</b>	<b>557'000.00</b>	<b>548'000.00</b>	<b>557'000.00</b>
<b>10140</b>	<b>Transferforderungen</b>	<b>548'000.00</b>	<b>557'000.00</b>	<b>548'000.00</b>	<b>557'000.00</b>
10140.01	Lastenausgleich Sozialhilfe	548'000.00	557'000.00	548'000.00	557'000.00
<b>1016</b>	<b>Vorschüsse für vorläufige Verwaltungsausgaben</b>	<b>379.60</b>	<b>600.00</b>	<b>541.85</b>	<b>437.75</b>
<b>10160</b>	<b>Vorschüsse</b>	<b>379.60</b>	<b>600.00</b>	<b>541.85</b>	<b>437.75</b>
10160.01	Kassenvorschuss Gemeindeschreiberei	200.00			200.00
10160.02	Kassenvorschuss Hauswirtschaft	179.60	600.00	541.85	237.75
<b>1019</b>	<b>Übrige Forderungen</b>	<b>19.40</b>	<b>24'028.45</b>	<b>23'996.84</b>	<b>51.01</b>
<b>10190</b>	<b>Übrige Forderungen</b>	<b>19.40</b>	<b>51.00</b>	<b>19.39</b>	<b>51.01</b>
10190.01	Verrechnungssteuern	19.40	51.00	19.39	51.01

<b>10192</b>	<b>MWST Vorsteuerguthaben</b>		<b>23'977.45</b>	<b>23'977.45</b>	
10192.11	MWST Vorsteuerguthaben Wasserversorgung ER		4'812.40	4'812.40	
10192.31	MWST Vorsteuerguthaben Abfall und Kadaver ER		7'228.80	7'228.80	
10192.21	MWST Vorsteuerguthaben Abwasserentsorgung ER		8'854.45	8'854.45	
10192.22	MWST Vorsteuerguthaben Abwasserentsorgung IR		3'081.80	3'081.80	
<b>104</b>	<b>Aktive Rechnungsabgrenzungen</b>	<b>22'470.41</b>	<b>7'033.10</b>	<b>22'470.41</b>	<b>7'033.10</b>
<b>1040</b>	<b>RA Personalaufwand</b>	<b>590.26</b>		<b>590.26</b>	
<b>10400</b>	<b>RA Personalaufwand</b>	<b>590.26</b>		<b>590.26</b>	
10400.01	RA Personalaufwand	590.26		590.26	
<b>1041</b>	<b>RA Sach- und übriger Betriebsaufwand</b>	<b>21'880.15</b>	<b>7'033.10</b>	<b>21'880.15</b>	<b>7'033.10</b>
<b>10410</b>	<b>RA Sach- und übriger Betriebsaufwand</b>	<b>21'880.15</b>	<b>7'033.10</b>	<b>21'880.15</b>	<b>7'033.10</b>
10410.01	RA Sach- und übriger Betriebsaufwand	21'880.15	7'033.10	21'880.15	7'033.10
<b>108</b>	<b>Sachanlagen FV</b>	<b>1'811'922.85</b>	<b>219'534.85</b>	<b>748'219.85</b>	<b>1'283'237.85</b>
<b>1080</b>	<b>Grundstücke FV</b>	<b>16'984.00</b>			<b>16'984.00</b>
<b>10800</b>	<b>Grundstücke FV</b>	<b>16'984.00</b>			<b>16'984.00</b>
10800.01	Quellenrecht Oberdorf Parzelle 959	160.00			160.00
10800.02	Kiesgrube Knubel Parzelle 937	364.00			364.00
10800.03	Brühlacker Parzelle 501	16'460.00			16'460.00
<b>1084</b>	<b>Gebäude FV</b>	<b>1'794'938.85</b>	<b>219'534.85</b>	<b>748'219.85</b>	<b>1'266'253.85</b>
<b>10840</b>	<b>Gebäude FV</b>	<b>1'794'938.85</b>	<b>219'534.85</b>	<b>748'219.85</b>	<b>1'266'253.85</b>
10840.01	Oberdorf 14, Wohnhaus Parzelle 960	528'685.00	219'534.85	748'219.85	
10840.02	Kaltackerstrasse 4, Wohn- und Geschäftshaus Parzelle 179	140'000.00			140'000.00
10840.03	Kirchmatte 1, Wohn- und Geschäftshaus Parzelle 831	432'825.85			432'825.85
10840.04	Kirchmatte 11, Wohnhaus Teilparzelle 967	240'000.00			240'000.00
10840.05	Kaltacker 315, Wohnhaus Teilparzelle 766	453'428.00			453'428.00
<b>14</b>	<b>Verwaltungsvermögen</b>	<b>2'838'046.99</b>	<b>1'029'837.55</b>	<b>248'439.28</b>	<b>3'619'445.26</b>

<b>140</b>	<b>Sachanlagen VV</b>	<b>2'817'537.99</b>	<b>1'025'337.55</b>	<b>248'438.28</b>	<b>3'594'437.26</b>
<b>1401</b>	<b>Strassen / Verkehrswege</b>	<b>151'646.67</b>	<b>94'443.45</b>	<b>6'255.53</b>	<b>239'834.59</b>
<b>14010</b>	<b>Strassen / Verkehrswege</b>	<b>151'646.67</b>	<b>94'443.45</b>	<b>6'255.53</b>	<b>239'834.59</b>
14010.01	Strassen	155'535.05	94'443.45		249'978.50
14010.99	WB Strassen	-3'888.38		6'255.53	-10'143.91
<b>1403</b>	<b>Tiefbauten</b>	<b>293'925.50</b>	<b>72'437.45</b>	<b>5'779.09</b>	<b>360'583.86</b>
<b>14031</b>	<b>Tiefbauten Wasserversorgung</b>	<b>57'351.75</b>	<b>15'855.35</b>	<b>1'528.05</b>	<b>71'679.05</b>
14031.01	Tiefbauten Wasserversorgung	58'430.15	15'855.35		74'285.50
14031.99	WB Tiefbauten Wasserversorgung	-1'078.40		1'528.05	-2'606.45
<b>14032</b>	<b>Tiefbauten Abwasserbeseitigung</b>	<b>236'573.75</b>	<b>56'582.10</b>	<b>4'251.04</b>	<b>288'904.81</b>
14032.01	Tiefbauten Abwasserentsorgung	242'411.55	56'582.10	1.00	298'992.65
14032.99	WB Tiefbauten Abwasserbeseitigung	-5'837.80		4'250.04	-10'087.84
<b>1404</b>	<b>Hochbauten</b>	<b>526'671.60</b>	<b>27'424.00</b>	<b>25'279.50</b>	<b>528'816.10</b>
<b>14040</b>	<b>Hochbauten</b>	<b>526'671.60</b>	<b>27'424.00</b>	<b>25'279.50</b>	<b>528'816.10</b>
14040.01	Allgemeiner Haushalt	520'879.45	27'424.00		548'303.45
14040.02	Feuerwehrmagazin Kaltacker 318, SF Feuerwehr	49'683.85			49'683.85
14040.99	WB Hochbauten	-43'891.70		25'279.50	-69'171.20
<b>1406</b>	<b>Mobilien VV</b>	<b>70'925.91</b>		<b>13'816.23</b>	<b>57'109.68</b>
<b>14060</b>	<b>Mobilien VV</b>	<b>70'925.91</b>		<b>13'816.23</b>	<b>57'109.68</b>
14060.01	Allgemeiner Haushalt	44'516.80			44'516.80
14060.02	SF Feuerwehr	49'128.70			49'128.70
14060.99	WB Mobilien Allgemeiner Haushalt	-22'719.59		13'816.23	-36'535.82
<b>1407</b>	<b>Anlagen im Bau</b>	<b>45'140.00</b>	<b>840'647.65</b>	<b>25'000.00</b>	<b>860'787.65</b>
<b>14070</b>	<b>Anlagen im Bau</b>	<b>36'840.00</b>	<b>839'317.25</b>	<b>25'000.00</b>	<b>851'157.25</b>
14070.01	Allgemeiner Haushalt	36'840.00	839'317.25	25'000.00	851'157.25
<b>14072</b>	<b>Anlagen im Bau Abwasser</b>	<b>8'300.00</b>	<b>1'330.40</b>		<b>9'630.40</b>
14072.01	SF Abwasser	8'300.00	1'330.40		9'630.40

<b>1409</b>	<b>Bestehendes VV</b>	<b>1'715'843.78</b>	<b>-27'424.00</b>	<b>168'841.98</b>	<b>1'519'577.80</b>
<b>14090</b>	<b>Bestehendes VV</b>	<b>1'715'843.78</b>	<b>-27'424.00</b>	<b>168'841.98</b>	<b>1'519'577.80</b>
14099.01	Allgemeiner Haushalt Sammelkonto VV bei Übergang HRM2	1'870'012.54	-27'424.00		1'842'588.54
14099.02	Feuerwehr Sammelkonto VV bei Übergang HRM2	174'600.00			174'600.00
14099.03	Abfallentsorgung Sammelkonto VV bei Übergang HRM2	14'400.00			14'400.00
14099.99	WB bestehendes VV	-343'168.76		168'841.98	-512'010.74
<b>1429</b>	<b>Immaterielle Anlagen</b>	<b>13'384.53</b>	<b>17'809.00</b>	<b>3'465.95</b>	<b>27'727.58</b>
<b>14290</b>	<b>Immaterielle Anlagen</b>	<b>13'384.53</b>	<b>17'809.00</b>	<b>3'465.95</b>	<b>27'727.58</b>
14290.01	Allgemeiner Haushalt	14'871.70	17'809.00		32'680.70
14290.99	WB Immaterielle Anlagen	-1'487.17		3'465.95	-4'953.12
<b>144</b>	<b>Darlehen</b>	<b>20'001.00</b>		<b>1.00</b>	<b>20'000.00</b>
<b>1445</b>	<b>Darlehen an private Unternehmungen</b>	<b>20'001.00</b>		<b>1.00</b>	<b>20'000.00</b>
<b>14450</b>	<b>Darlehen an private Unternehmungen</b>	<b>20'001.00</b>		<b>1.00</b>	<b>20'000.00</b>
14450.01	Hallenbad AG, Burgdorf zins- freies Darlehen Fr. 12'000.0	1.00		1.00	
14450.02	Regionale Eissportzentrum Emme AG	20'000.00			20'000.00
<b>145</b>	<b>Beteiligungen, Grundkapitalien</b>	<b>508.00</b>			<b>508.00</b>
<b>1455</b>	<b>Beteiligungen an privaten Unternehmungen</b>	<b>508.00</b>			<b>508.00</b>
<b>14550</b>	<b>Allgemeiner Haushalt</b>	<b>508.00</b>			<b>508.00</b>
14550.01	Hallenbad AG, Burgdorf 30 Aktien à nom. Fr. 100.00	1.00			1.00
14550.02	BLS AG: 1'840 Aktien à nom. Fr. 1.00	1.00			1.00
14550.03	Busland AG	1.00			1.00
14550.04	KEBAG Kehrrechtbeseitigung AG	1.00			1.00
14550.05	ZAR Emmental-Oberaargau AG	1.00			1.00
14550.06	Anzeiger Burgdorf AG	1.00			1.00
14550.07	Wasserversorgungsgenossenschaft Rüegsau u.U.	1.00			1.00
14550.08	Regionale Eissportzentrum Emme AG	1.00			1.00
14550.09	Casino Theater AG, Burgdorf	500.00			500.00

<b>146</b>	<b>Investitionsbeiträge</b>		<b>4'500.00</b>		<b>4'500.00</b>
<b>1462</b>	<b>Investitionsbeiträge an Gde. und Zweckverbände</b>		<b>4'500.00</b>		<b>4'500.00</b>
<b>14623</b>	<b>Investitionsbeiträge an Gde. und Zweckv. Abfallwirtsch.</b>		<b>4'500.00</b>		<b>4'500.00</b>
14692.01	Investitionsbeiträge an Anlagen im Bau		4'500.00		4'500.00
	<b>Passiven</b>	<b>7'483'118.66</b>	<b>12'780'043.85</b>	<b>10'834'413.38</b>	<b>9'428'749.13</b>
<b>20</b>	<b>Fremdkapital</b>	<b>2'883'039.22</b>	<b>11'172'037.66</b>	<b>10'285'115.86</b>	<b>3'769'961.02</b>
<b>200</b>	<b>Laufende Verbindlichkeiten</b>	<b>383'422.67</b>	<b>9'497'248.31</b>	<b>9'135'485.86</b>	<b>745'185.12</b>
<b>2000</b>	<b>Laufende Verbindl. aus Lief. u. Leistungen von Dritten</b>	<b>306'104.45</b>	<b>6'319'984.81</b>	<b>5'960'948.91</b>	<b>665'140.35</b>
<b>20000</b>	<b>Laufende Verbindl. aus Lief. u. Leistungen von Dritten</b>	<b>306'104.45</b>	<b>6'121'517.46</b>	<b>5'762'481.56</b>	<b>665'140.35</b>
20000.01	Kreditoren Kreditorenprogramm	228'781.10	6'108'927.76	5'685'158.21	652'550.65
20000.02	Übrige Kreditoren manuelle Buchungen	77'323.35	12'589.70	77'323.35	12'589.70
<b>20001</b>	<b>Kreditoren Sozial- und Personalversicherungen</b>		<b>198'467.35</b>	<b>198'467.35</b>	
20001.01	Abrechnungskonto AHV/IV/EO/ALV		96'490.55	96'490.55	
20001.02	Abrechnungskonto Pensionskassenbeiträge		65'576.70	65'576.70	
20001.03	Abrechnungskonto Unfallversicherung		12'133.00	12'133.00	
20001.05	Abrechnungskonto Familienausgleichskasse		13'905.00	13'905.00	
20001.06	Abrechnungskonto Krankentaggeldversicherung		10'362.10	10'362.10	
<b>2002</b>	<b>Steuern</b>		<b>31'125.25</b>	<b>31'125.25</b>	
<b>20022</b>	<b>Steuerschulden MWST</b>		<b>31'125.25</b>	<b>31'125.25</b>	
20022.10	MWST Wasserversorgung		5'356.75	5'356.75	
20022.20	MWST Abwasserentsorgung		17'785.35	17'785.35	
20022.30	MWST Abfall und Kadaver		7'983.15	7'983.15	
<b>2005</b>	<b>Interne Kontokorrente</b>		<b>2'197'450.85</b>	<b>2'130'156.10</b>	<b>67'294.75</b>
<b>20050</b>	<b>Kontokorrente mit Gemeindebetrieben</b>		<b>67'294.75</b>		<b>67'294.75</b>
20050.01	Kreditoren, diverse		67'294.75		67'294.75



<b>20053</b>	<b>Abrechnungskonten Löhne</b>		<b>2'130'156.10</b>	<b>2'130'156.10</b>	
20053.01	Durchlaufkonto Löhne		1'563'213.80	1'563'213.80	
20053.02	Differenzkonto Löhne		1'749.95	1'749.95	
20053.03	Durchlaufkonto ESR-Zahlungen		565'192.35	565'192.35	
<b>2006</b>	<b>Depotgelder und Kautionen</b>	<b>3'684.57</b>	<b>2'980.25</b>	<b>131.15</b>	<b>6'533.67</b>
<b>20060</b>	<b>Depotgelder und Kautionen</b>	<b>3'684.57</b>	<b>2'980.25</b>	<b>131.15</b>	<b>6'533.67</b>
20060.01	Depotgelder Schule	3'684.57	2'980.25	131.15	6'533.67
<b>2009</b>	<b>Übrige laufende Verpflichtungen</b>	<b>73'633.65</b>	<b>945'707.15</b>	<b>1'013'124.45</b>	<b>6'216.35</b>
<b>20090</b>	<b>Übrige laufende Verpflichtungen</b>	<b>73'633.65</b>	<b>945'707.15</b>	<b>1'013'124.45</b>	<b>6'216.35</b>
20090.01	Durchlaufkonto interner Geldverkehr		607'451.00	607'451.00	
20090.02	Durchlaufkonto	1'091.50	51'356.35	46'231.50	6'216.35
20090.05	Durchlaufkonto Brandfall Kaltackerstrasse 4	72'542.15	283'798.70	356'340.85	
20090.06	Durchlaufkonto Rechnungsführung für Dritte		3'101.10	3'101.10	
<b>201</b>	<b>Kurzfristige Finanzverbindlichkeiten</b>	<b>1'000'091.00</b>	<b>4'768.00</b>	<b>1'004'859.00</b>	
<b>2010</b>	<b>Verbindlichkeiten gegenüber Finanzintermediären</b>	<b>1'000'000.00</b>		<b>1'000'000.00</b>	
<b>20101</b>	<b>Kurzfr. Verbindlichkeiten gegenüber Post</b>	<b>1'000'000.00</b>		<b>1'000'000.00</b>	
20101.01	Kurzfristige Darlehen (Laufzeit bis 1 Jahr)	1'000'000.00		1'000'000.00	
<b>2011</b>	<b>Verbindlichkeiten gegenüber Gemeinwesen und Gemein- deverbände</b>	<b>91.00</b>	<b>4'768.00</b>	<b>4'859.00</b>	
<b>20110</b>	<b>Verbindlichkeiten gegenüber Gemeinwesen und Gemein- deverbände</b>	<b>91.00</b>	<b>4'768.00</b>	<b>4'859.00</b>	
20112.01	Mofanummern und -vignetten	91.00	4'768.00	4'859.00	
<b>204</b>	<b>Passive Rechnungsabgrenzung</b>	<b>38'430.40</b>	<b>140'835.25</b>	<b>89'077.90</b>	<b>90'187.75</b>

<b>2040</b>	<b>Personalaufwand</b>	<b>6'772.50</b>	<b>3'803.70</b>	<b>6'772.50</b>	<b>3'803.70</b>
<b>20400</b>	<b>RA Personalaufwand</b>	<b>6'772.50</b>	<b>3'803.70</b>	<b>6'772.50</b>	<b>3'803.70</b>
20400.01	Passive Rechnungsabgrenzung Personalaufwand	6'772.50	3'803.70	6'772.50	3'803.70
<b>2041</b>	<b>Sach- und übriger Betriebsaufwand</b>		<b>111'697.15</b>	<b>250.00</b>	<b>111'447.15</b>
<b>20410</b>	<b>RA Sach- und übriger Betriebsaufwand</b>		<b>111'697.15</b>	<b>250.00</b>	<b>111'447.15</b>
20410.01	Passive Rechnungsabgrenzung Sach- u. ü. Betriebsaufwand		111'697.15	250.00	111'447.15
<b>2043</b>	<b>Transfers der Erfolgsrechnung</b>	<b>20'616.25</b>	<b>14'167.20</b>	<b>71'013.75</b>	<b>-36'230.30</b>
<b>2043</b>	<b>RA Transfers der Erfolgsrechnung</b>	<b>20'616.25</b>	<b>14'167.20</b>	<b>71'013.75</b>	<b>-36'230.30</b>
20430.01	Passive Rechnungsabgrenzung Transfers der Erfolgsrechnung	20'616.25	14'167.20	71'013.75	-36'230.30
<b>2044</b>	<b>Finanzaufwand / Finanzertrag</b>	<b>11'041.65</b>	<b>11'167.20</b>	<b>11'041.65</b>	<b>11'167.20</b>
<b>20440</b>	<b>RA Finanzaufwand / Finanzertrag</b>	<b>11'041.65</b>	<b>11'167.20</b>	<b>11'041.65</b>	<b>11'167.20</b>
20440.01	Passive Rechnungsabgrenzung Finanzaufwand / Finanzertrag	11'041.65	11'167.20	11'041.65	11'167.20
<b>205</b>	<b>Kurzfristige Rückstellungen</b>	<b>25'055.00</b>	<b>24'135.00</b>	<b>25'055.00</b>	<b>24'135.00</b>
<b>2050</b>	<b>Kurzfristige Rückstellungen aus Mehrleistungen Personal</b>	<b>25'055.00</b>	<b>24'135.00</b>	<b>25'055.00</b>	<b>24'135.00</b>
<b>20500</b>	<b>Kurzfristige Rückstellungen aus Mehrleistungen Personal</b>	<b>25'055.00</b>	<b>24'135.00</b>	<b>25'055.00</b>	<b>24'135.00</b>
20500.01	Kurzfristige Rückstellungen aus Mehrleistungen Personal	25'055.00	24'135.00	25'055.00	24'135.00
<b>206</b>	<b>Langfristige Finanzverbindlichkeiten</b>	<b>1'130'000.00</b>	<b>1'500'000.00</b>	<b>20'000.00</b>	<b>2'610'000.00</b>
<b>2064</b>	<b>Darlehen, Schuldscheine</b>	<b>1'130'000.00</b>	<b>1'500'000.00</b>	<b>20'000.00</b>	<b>2'610'000.00</b>
<b>20640</b>	<b>Langfristige Darlehen</b>	<b>1'130'000.00</b>	<b>1'500'000.00</b>	<b>20'000.00</b>	<b>2'610'000.00</b>
20640.01	IHG-Darlehen; Park- und Schulhausplatz Oberdorf	30'000.00		10'000.00	20'000.00
20640.02	IHG-Darlehen; Schulraumerweiterung SH Dorf und Kaltacker	100'000.00		10'000.00	90'000.00
20640.03	Festdarlehen SUVA Luzern 5.5.2016 - 5.5.2028	500'000.00			500'000.00
20640.04	Festdarlehen Postfinance 4.5.2016 - 4.5.2022	500'000.00			500'000.00
20640.05	Festdarlehen SUVA Luzern 9.2.2017-9.2.2023		1'500'000.00		1'500'000.00
<b>208</b>	<b>Langfristige Rückstellungen</b>	<b>86'100.00</b>			<b>86'100.00</b>

<b>2089</b>	<b>Übrige langfr. Rückstellungen der Erfolgsrechnung</b>	<b>86'100.00</b>			<b>86'100.00</b>
<b>20890</b>	<b>Übrige langfr. Rückstellungen der Erfolgsrechnung</b>	<b>86'100.00</b>			<b>86'100.00</b>
20890.01	Rückstellungen für Steuerteilungen	86'100.00			86'100.00
<b>209</b>	<b>Verbindl. gegenüber Spezialfinanz. und Fonds im FK</b>	<b>219'940.15</b>	<b>5'051.10</b>	<b>10'638.10</b>	<b>214'353.15</b>
<b>2091</b>	<b>Verbindlichkeiten gegenüber Fonds im FK</b>	<b>46'376.00</b>			<b>46'376.00</b>
<b>20910</b>	<b>Verbindlichkeiten gegenüber Fonds im FK</b>	<b>46'376.00</b>			<b>46'376.00</b>
20910.01	Schutzraumersatzabgaben	46'376.00			46'376.00
<b>2092</b>	<b>Verbindlichkeiten gegenüber Legaten und Stiftungen</b>	<b>173'564.15</b>	<b>5'051.10</b>	<b>10'638.10</b>	<b>167'977.15</b>
<b>20920</b>	<b>Verbindlichkeiten gegenüber Legaten und Stiftungen</b>	<b>173'564.15</b>	<b>5'051.10</b>	<b>10'638.10</b>	<b>167'977.15</b>
20920.01	Fonds Schule Heimiswil	59'899.75	3'336.65	4'339.30	58'897.10
20920.02	Ausbildungs- und Stipendienfonds	78'623.75	39.30		78'663.05
20920.03	Fonds für kranke Menschen	35'040.65	1'675.15	6'298.80	30'417.00
<b>29</b>	<b>Eigenkapital</b>	<b>4'600'079.44</b>	<b>1'608'006.19</b>	<b>549'297.52</b>	<b>5'658'788.11</b>
<b>290</b>	<b>Verpfl. bzw. Vorsch. gegenüber Spezialfinanzierungen</b>	<b>643'490.10</b>	<b>66'875.25</b>	<b>16'503.50</b>	<b>693'861.85</b>
<b>2900</b>	<b>Spezialfinanzierungen im Eigenkapital</b>	<b>643'490.10</b>	<b>66'875.25</b>	<b>16'503.50</b>	<b>693'861.85</b>
<b>29000</b>	<b>Spezialfinanzierungen im Eigenkapital</b>	<b>124'274.49</b>	<b>14'124.35</b>		<b>138'398.84</b>
29000.01	Spezialfinanzierung Feuerwehr	124'274.49	14'124.35		138'398.84
<b>29001</b>	<b>Verpflichtungen / Vorschüsse Wasserwerk</b>	<b>351'284.82</b>	<b>42'156.25</b>		<b>393'441.07</b>
29001.01	Spezialfinanzierung Wasserversorgung	351'284.82	42'156.25		393'441.07
<b>29002</b>	<b>Verpflichtungen / Vorschüsse Abwasserbeseitigung</b>	<b>-18'211.80</b>	<b>10'594.65</b>		<b>-7'617.15</b>
29002.01	Spezialfinanzierung Abwasserentsorgung	-18'211.80	10'594.65		-7'617.15
<b>29003</b>	<b>Verpflichtungen / Vorschüsse Abfall</b>	<b>186'142.59</b>		<b>16'503.50</b>	<b>169'639.09</b>
29003.01	Spezialfinanzierung Abfall und Kadaver	186'142.59		16'503.50	169'639.09
<b>293</b>	<b>Vorfinanzierungen</b>	<b>2'045'595.53</b>	<b>186'892.90</b>	<b>39'647.69</b>	<b>2'192'840.74</b>

<b>2930</b>	<b>Vorfinanzierungen</b>	<b>2'045'595.53</b>	<b>186'892.90</b>	<b>39'647.69</b>	<b>2'192'840.74</b>
<b>29300</b>	<b>Vorfinanzierungen</b>	<b>607'169.43</b>	<b>34'441.50</b>	<b>17'422.55</b>	<b>624'188.38</b>
29300.01	Grabbeepflanzung	49'222.40		2'677.10	46'545.30
29300.02	Spezialfinanzierung WE Liegenschaften Finanzverm.	503'204.83	34'414.15	14'745.45	522'873.53
29300.03	Spezialfinanzierung Verkehrsmassnahmen	54'742.20	27.35		54'769.55
<b>29301</b>	<b>Vorfinanzierungen Wasserwerk</b>	<b>630'194.75</b>	<b>64'895.00</b>	<b>17'975.10</b>	<b>677'114.65</b>
29301.01	Werterhalt Wasserversorgung	630'194.75	64'895.00	17'975.10	677'114.65
<b>29302</b>	<b>Vorfinanzierungen Abwasserentsorgung</b>	<b>808'231.35</b>	<b>87'556.40</b>	<b>4'250.04</b>	<b>891'537.71</b>
29302.01	Werterhalt Abwasseranlagen Gemeinde Heimiswil	789'730.00	79'887.00	4'250.04	865'366.96
29302.02	Werterhalt Abwasseranlagen GV ARA Mittleres Emmental	18'023.50	7'649.10		25'672.60
29302.03	Werterhalt Regenbecken GV ARA Mittleres Emmental	477.85	20.30		498.15
<b>294</b>	<b>Reserven</b>	<b>16'720.33</b>	<b>732'517.43</b>		<b>749'237.76</b>
<b>2940</b>	<b>Finanzpolitische Reserven</b>	<b>16'720.33</b>	<b>732'517.43</b>		<b>749'237.76</b>
<b>29400</b>	<b>Finanzpolitische Reserven</b>	<b>16'720.33</b>	<b>732'517.43</b>		<b>749'237.76</b>
29400.01	Zusätzliche Abschreibungen	16'720.33	732'517.43		749'237.76
<b>296</b>	<b>Neubewertungsreserve Finanzvermögen</b>	<b>959'248.00</b>		<b>411'578.00</b>	<b>547'670.00</b>
<b>2960</b>	<b>Neubewertungsreserve Finanzvermögen</b>	<b>959'248.00</b>		<b>411'578.00</b>	<b>547'670.00</b>
<b>29600</b>	<b>Neubewertungsreserve Finanzvermögen</b>	<b>959'248.00</b>		<b>411'578.00</b>	<b>547'670.00</b>
29600.01	Neubewertungsreserve	959'248.00		411'578.00	547'670.00
<b>299</b>	<b>Bilanzüberschuss / -fehlbetrag</b>	<b>935'025.48</b>	<b>621'720.61</b>	<b>81'568.33</b>	<b>1'475'177.76</b>
<b>2990</b>	<b>Jahresergebnis</b>	<b>81'568.33</b>	<b>540'152.28</b>	<b>81'568.33</b>	<b>540'152.28</b>
<b>29900</b>	<b>Jahresergebnis</b>	<b>81'568.33</b>	<b>540'152.28</b>	<b>81'568.33</b>	<b>540'152.28</b>
29900.01	Jahresergebnis	81'568.33	540'152.28	81'568.33	540'152.28
<b>2999</b>	<b>Kumulierte Ergebnisse der Vorjahre</b>	<b>853'457.15</b>	<b>81'568.33</b>		<b>935'025.48</b>
<b>29990</b>	<b>Kumulierte Ergebnisse der Vorjahre</b>	<b>853'457.15</b>	<b>81'568.33</b>		<b>935'025.48</b>
29990.01	Eigenkapital Bilanzüberschuss	853'457.15	81'568.33		935'025.48

## 12.2 Erfolgsrechnung nach Funktionen

	Bezeichnung	Rechnung 2018		Budget 2018		Rechnung 2017	
		Aufwand	Ertrag	Aufwand	Ertrag	Aufwand	Ertrag
<b>0</b>	<b>Allgemeine Verwaltung</b>	<b>727'155.31</b>	<b>156'352.30</b>	<b>761'600.00</b>	<b>145'405.00</b>	<b>726'743.90</b>	<b>145'258.65</b>
<b>01</b>	<b>Legislative und Exekutive</b>	<b>90'985.62</b>	<b>1'806.25</b>	<b>103'405.00</b>	<b>1'625.00</b>	<b>77'605.45</b>	<b>1'587.50</b>
<b>011</b>	<b>Legislative</b>	<b>38'307.07</b>	<b>1'806.25</b>	<b>38'720.00</b>	<b>1'625.00</b>	<b>23'230.90</b>	<b>1'587.50</b>
<b>0110</b>	<b>Legislative</b>	<b>38'307.07</b>	<b>1'806.25</b>	<b>38'720.00</b>	<b>1'625.00</b>	<b>23'230.90</b>	<b>1'587.50</b>
3001.01	Tag- und Sitzungsgelder an Behörden	3'740.00		4'870.00		1'140.00	
3090.01	Aus- und Weiterbildung des Personals						
3102.01	Drucksachen, Publikationen	16'562.72		20'700.00		8'873.25	
3130.01	Dienstleistungen Dritter Porti, Telefon, Gebühren	6'491.00		3'700.00		2'762.35	
3132.01	Honorare externe Berater, Gutachter, Fachexperten etc.	10'666.40		9'000.00		9'985.30	
3170.01	Reisekosten und Spesen	846.95		450.00		470.00	
4240.01	Benützungsgebühren und Dienstleistungen		1'806.25		1'625.00		1'587.50
<b>012</b>	<b>Exekutive</b>	<b>52'678.55</b>		<b>64'685.00</b>		<b>54'374.55</b>	
<b>0120</b>	<b>Exekutive</b>	<b>52'678.55</b>		<b>64'685.00</b>		<b>54'374.55</b>	
3000.01	Jahresentschädigungen, Löhne Behörden	28'400.00		28'400.00		28'400.00	
3001.01	Tag- und Sitzungsgelder an Behörden	2'980.00		5'820.00		3'320.00	
3001.02	Tag- und Sitzungsgelder an Gemeinderat	8'064.60		10'660.00		11'160.40	
3050.01	AG-Beiträge AHV, IV, EO, ALV, Verwaltungskosten	1'574.20		1'805.00		1'565.00	
3053.01	AG-Beiträge an Unfallversicherungen	350.00		420.00		404.55	
3054.01	AG-Beiträge an Familienausgleichskasse	450.00		515.00		447.90	
3055.01	AG-Beiträge an Krankentaggeldversicherungen	5.15		165.00		16.50	
3090.01	Aus- und Weiterbildung des Personals			1'200.00		100.00	
3102.01	Drucksachen, Publikationen			400.00		84.00	
3170.01	Reisekosten und Spesen	283.40		400.00		57.00	
3132.01	Honorare externe Berater, Gutachter, Fachexperten etc.	1'832.80		4'400.00		3'276.00	
3199.01	Gemeinderatskredit	8'738.40		10'500.00		5'543.20	
<b>02</b>	<b>Allgemeine Dienste</b>	<b>636'169.69</b>	<b>154'546.05</b>	<b>658'195.00</b>	<b>143'780.00</b>	<b>649'138.45</b>	<b>143'671.15</b>



<b>022</b>	<b>Allgemeine Dienste, übrige</b>	<b>609'034.74</b>	<b>141'761.70</b>	<b>629'410.00</b>	<b>130'950.00</b>	<b>613'313.15</b>	<b>131'235.85</b>
<b>0220</b>	<b>Allgemeine Dienste, übrige</b>	<b>609'034.74</b>	<b>141'761.70</b>	<b>629'410.00</b>	<b>130'950.00</b>	<b>613'313.15</b>	<b>131'235.85</b>
3001.01	Tag- und Sitzungsgelder an Behörden	253.85		255.00		26.70	
3010.01	Löhne des Verwaltungs- und Betriebspersonals	421'789.00		426'245.00		424'675.05	
3030.09	Taggelder, Versicherungsleistungen, Erwerbsersatz	-1'870.90				-5'096.00	
3050.01	AG-Beiträge AHV, IV, EO, ALV, Verwaltungskosten	25'662.10		26'160.00		26'233.25	
3052.01	AG-Beiträge an Pensionskassen	19'769.55		20'450.00		18'518.80	
3053.01	AG-Beiträge an Unfallversicherungen	5'721.85		5'440.00		11'997.80	
3054.01	AG-Beiträge an Familienausgleichskasse	7'341.40		7'440.00		7'513.00	
3055.01	AG-Beiträge an Krankentaggeldversicherungen	3'380.90		6'720.00		2'575.25	
3090.01	Aus- und Weiterbildung des Personals	3'655.85		5'050.00		11'359.95	
3091.01	Personalwerbung	1'672.40		1'500.00		2'070.90	
3100.01	Büromaterial	3'816.35		5'200.00		2'382.40	
3102.01	Drucksachen, Publikationen	4'054.90		4'220.00		4'110.05	
3103.01	Fachliteratur, Zeitschriften	291.00		415.00		1'170.80	
3110.01	Büromöbel und -geräte	570.60		1'000.00		1'501.20	
3113.01	Hardware	255.60		500.00		23.95	
3118.01	Immaterielle Anlagen / Software	8'223.15					
3130.01	Dienstleistungen Dritter Porti, Telefon, Gebühren	15'494.23		18'565.00		18'867.19	
3132.01	Honorare externe Berater, Gutachter, Fachexperten etc.	2'989.85		4'300.00		7'262.75	
3134.01	Sachversicherungsprämien	8'460.35		8'840.00		8'779.05	
3150.01	Unterhalt Büromöbel und -geräte	899.30		1'510.00		1'809.80	
3158.01	Unterhalt immaterielle Anlagen (Software)	28'399.15		33'000.00		19'578.00	
3161.01	Mieten, Benützungskosten Anlagen	11'125.25		11'700.00		10'517.30	
3170.01	Reisekosten und Spesen	320.80		800.00		326.25	
3199.01	Übriger Betriebsaufwand	528.65		710.00		522.95	
3300.60	Planmässige Abschreibungen Mobilien	8'903.36		8'905.00		8'903.36	
3611.01	Entschädigungen an Kantone und Konkordate	23'060.20		26'200.00		23'380.40	
3632.01	Beiträge an Gemeinden und Gemeindeverbände	1'862.00		1'865.00		1'862.00	
3635.01	Beiträge an private Unternehmungen	1'179.00		1'195.00		1'216.00	
3910.01	Interne Verrechnung von Dienstleistungen	1'225.00		1'225.00		1'225.00	
4210.01	Gebühren für Amtshandlungen		9'572.15		2'500.00		7'084.15
4260.01	Rückerstattungen Dritter		5'058.80		7'400.00		4'913.55
4611.01	Entschädigung von Kantonen und Konkordaten		1'609.00		1'700.00		1'627.00
4612.01	Entschädigungen von Gemeinden und -verbänden		14'100.00		14'100.00		14'775.00
4612.02	Interne Verrechnung DL SF Gemeinde		25'408.00		23'200.00		18'672.00
4910.01	Interne Verrechnung von Dienstleistungen		86'013.75		82'050.00		84'164.15

<b>029</b>	<b>Verwaltungsliegenschaften</b>	<b>27'134.95</b>	<b>12'784.35</b>	<b>28'785.00</b>	<b>12'830.00</b>	<b>35'825.30</b>	<b>12'435.30</b>
<b>0290</b>	<b>Verwaltungsliegenschaften</b>	<b>27'134.95</b>	<b>12'784.35</b>	<b>28'785.00</b>	<b>12'830.00</b>	<b>35'825.30</b>	<b>12'435.30</b>
3010.01	Löhne des Verwaltungs- und Betriebspersonals	15'109.30		13'620.00		15'113.35	
3050.01	AG-Beiträge AHV, IV, EO, ALV, Verwaltungskosten	951.45		880.00		914.80	
3053.01	AG-Beiträge an Unfallversicherungen	201.85		180.00		208.90	
3054.01	AG-Beiträge an Familienausgleichskasse	270.60		260.00		261.80	
3055.01	AG-Beiträge an Krankentaggeldversicherungen	123.75		240.00		90.20	
3101.01	Betriebs- und Verbrauchsmaterial	263.40		230.00		355.25	
3102.01	Drucksachen, Publikationen	153.30		100.00		218.00	
3120.01	Ver- und Entsorgung Liegenschaften VV	6'928.25		7'800.00		6'985.55	
3134.01	Sachversicherungsprämien	982.25		1'015.00		999.40	
3144.01	Unterhalt Hochbauten Gebäude	2'150.80		3'500.00		10'678.05	
3151.01	Unterh. Apparate, Maschinen, Geräte, Fahrzeuge, Werkzeuge						
3612.02	Interne Verrechnung DL SF Gemeinde			960.00			
4260.01	Rückerstattungen Dritter Nebenkosten		606.15		650.00		1'357.10
4470.01	Pacht- und Mietzinse Liegenschaften VV		12'178.20		12'180.00		11'078.20
<b>1</b>	<b>Öffentliche Ordnung und Sicherheit, Verteidigung</b>	<b>206'427.65</b>	<b>145'327.85</b>	<b>202'490.00</b>	<b>154'380.00</b>	<b>222'314.05</b>	<b>161'247.21</b>
<b>11</b>	<b>Öffentliche Sicherheit</b>						
<b>111</b>	<b>Polizei</b>						
<b>1110</b>	<b>Polizei</b>						
3631.01	Lastenausgleich Pauschalisierung Interventionskosten						
<b>14</b>	<b>Allgemeines Rechtswesen</b>	<b>62'977.85</b>	<b>28'978.05</b>	<b>54'030.00</b>	<b>35'600.00</b>	<b>56'434.10</b>	<b>23'849.26</b>

<b>140</b>	<b>Allgemeines Rechtswesen</b>	<b>62'977.85</b>	<b>28'978.05</b>	<b>54'030.00</b>	<b>35'600.00</b>	<b>56'434.10</b>	<b>23'849.26</b>
<b>1400</b>	<b>Allgemeines Rechtswesen</b>	<b>62'977.85</b>	<b>28'978.05</b>	<b>54'030.00</b>	<b>35'600.00</b>	<b>56'434.10</b>	<b>23'849.26</b>
3001.01	Tag- und Sitzungsgelder an Behörden	873.30		2'560.00		633.30	
3010.01	Löhne des Verwaltungs- und Betriebspersonals			875.00			
3050.01	AG-Beiträge AHV, IV, EO, ALV, Verwaltungskosten			60.00			
3053.01	AG-Beiträge an Unfallversicherungen			5.00			
3054.01	AG-Beiträge an Familienausgleichskasse			20.00			
3055.01	AG-Beiträge an Krankentaggeldversicherungen			10.00			
3090.01	Aus- und Weiterbildung des Personals			1'200.00			
3101.01	Betriebs- und Verbrauchsmaterial			300.00			
3102.01	Drucksachen, Publikationen			200.00		572.85	
3130.01	Dienstleistungen Dritter Baubewilligungsverfahren	20'406.40		15'000.00		10'299.65	
3130.02	Dienstleistungen Dritter Ortspolizei	4'114.80		3'500.00		3'080.10	
3132.01	Honorare externe Berater, Gutachter, Fachexperten etc.	24'933.40		17'600.00		29'477.05	
3170.01	Reisekosten und Spesen	14.40		200.00		45.60	
3181.01	Forderungsverluste Gebühren	86.15					
3910.01	Interne Verrechnung von Dienstleistungen	12'549.40		12'500.00		12'325.55	
4210.01	Gebühren für Amtshandlungen Baubewilligungsverfahren		18'114.90		20'000.00		11'879.55
4210.02	Gebühren für Amtshandlungen Ortspolizei		10'863.15		15'600.00		11'914.61
4260.01	Rückerstattungen Dritter						55.10
<b>15</b>	<b>Feuerwehr</b>	<b>109'876.85</b>	<b>109'876.85</b>	<b>112'730.00</b>	<b>112'730.00</b>	<b>110'736.80</b>	<b>110'736.80</b>
<b>150</b>	<b>Feuerwehr</b>	<b>109'876.85</b>	<b>109'876.85</b>	<b>112'730.00</b>	<b>112'730.00</b>	<b>110'736.80</b>	<b>110'736.80</b>
<b>1500</b>	<b>Feuerwehr</b>	<b>109'876.85</b>	<b>109'876.85</b>	<b>112'730.00</b>	<b>112'730.00</b>	<b>110'736.80</b>	<b>110'736.80</b>
3001.01	Tag- und Sitzungsgelder an Behörden	3'499.70		6'440.00		3'979.40	
3010.01	Löhne des Verwaltungs- und Betriebspersonals	6'900.00		6'900.00		6'900.00	
3010.02	Soldzahlungen	24'601.80		22'500.00		28'676.70	
3050.01	AG-Beiträge AHV, IV, EO, ALV, Verwaltungskosten			65.00			
3053.01	AG-Beiträge an Unfallversicherungen			1'055.00		1'034.40	
3054.01	AG-Beiträge an Familienausgleichskasse			5.00			
3090.01	Aus- und Weiterbildung des Personals	3'525.00		13'100.00		5'537.70	
3101.01	Betriebs- und Verbrauchsmaterial	658.10		1'050.00		889.30	
3102.01	Drucksachen, Publikationen	456.88		900.00		497.96	
3111.01	Maschinen, Geräte und Fahrzeuge	7'214.45		7'100.00		7'651.40	
3112.01	Kleider, Wäsche, Vorhänge	2'558.40		2'000.00		1'969.50	
3120.01	Ver.- und Entsorgung Liegenschaften VV	510.95		550.00		1'908.85	
3132.01	Honorare externe Berater, Gutachter, Fachexperten etc.	3'034.20		3'000.00		3'218.70	

3134.01	Sachversicherungsprämien	3'408.25		3'565.00		3'810.20	
3137.01	Steuern und Abgaben	688.20		1'580.00		757.60	
3144.01	Unterhalt Hochbauten Gebäude	1'584.75		3'200.00		2'427.70	
3151.01	Unterh. Apparate, Maschinen, Geräte, Fahrzeuge, Werkzeuge	7'694.20		8'540.00		8'316.25	
3161.01	Mieten, Benützungskosten Anlagen	1'138.00		1'460.00		1'138.00	
3170.01	Reisekosten und Spesen	1'650.20		1'200.00		1'049.55	
3181.01	Tatsächliche Forderungsverluste Feuerwehersatzabgabe	581.85		1'000.00		880.25	
3199.01	Übriger Betriebsaufwand	3'804.00		4'100.00		3'754.35	
3300.40	Planmässige Abschreibungen Hochbauten	1'162.50		1'665.00		1'480.89	
3300.60	Planmässige Abschreibungen Mobilien	4'912.87		5'000.00		4'912.87	
3300.61	Planmässige Abschreibungen Mobilien VV (altes VV)	14'550.00		14'550.00		14'550.00	
3612.02	Interne Verrechnung DL SF Gemeinde	984.00		960.00		984.00	
3635.01	Beiträge an private Unternehmen (Verbandsbeiträge)	634.20		1'245.00		334.40	
4200.01	Ersatzabgaben		84'035.70		78'000.00		81'644.80
4240.01	Benützungsgebühren und Dienstleistungen		1'800.00		2'000.00		1'799.10
4260.01	Rückerstattungen Dritter Ernstfalleinsätze		1'592.45		2'000.00		6'410.10
4270.01	Bussen		2'070.00		1'000.00		1'470.00
4409.01	übrige Zinsen		12.70		60.00		23.80
4631.01	Beiträge von Kantonen und Konkordaten		20'366.00		21'400.00		19'389.00
9010.01	Abschluss Spezialfinanzierung im EK, Ertragsüberschuss	14'124.35				4'076.83	
9011.01	Abschluss Spezialfinanzierung im EK, Aufwandüberschuss				8'270.00		
<b>16</b>	<b>Verteidigung</b>	<b>33'572.95</b>	<b>6'472.95</b>	<b>35'730.00</b>	<b>6'050.00</b>	<b>55'143.15</b>	<b>26'661.15</b>
<b>161</b>	<b>Militärische Verteidigung</b>	<b>250.00</b>		<b>250.00</b>		<b>250.00</b>	
<b>1610</b>	<b>Militärische Verteidigung</b>	<b>250.00</b>		<b>250.00</b>		<b>250.00</b>	
3161.01	Mieten, Benützungskosten Anlagen	250.00		250.00		250.00	
3300.40	Planmässige Abschreibungen Hochbauten						
<b>162</b>	<b>Zivile Verteidigung</b>	<b>33'322.95</b>	<b>6'472.95</b>	<b>35'480.00</b>	<b>6'050.00</b>	<b>54'893.15</b>	<b>26'661.15</b>
<b>1620</b>	<b>Zivilschutz</b>	<b>9'487.95</b>	<b>6'472.95</b>	<b>11'330.00</b>	<b>6'050.00</b>	<b>30'563.15</b>	<b>26'661.15</b>
3001.01	Tag- und Sitzungsgelder an Behörden	228.00		230.00		226.80	
3010.01	Löhne des Verwaltungs- und Betriebspersonals			640.00		809.30	
3050.01	AG-Beiträge AHV, IV, EO, ALV, Verwaltungskosten			45.00		98.50	
3053.01	AG-Beiträge an Unfallversicherungen			5.00		22.50	
3054.01	AG-Beiträge an Familienausgleichskasse			20.00		28.20	
3055.01	AG-Beiträge an Krankentaggeldversicherungen			5.00		6.35	
3101.01	Betriebs- und Verbrauchsmaterial	24.85		150.00		105.40	
3120.01	Ver.- und Entsorgung Liegenschaften VV	5'748.90		6'390.00		5'852.55	

3130.01	Dienstleistungen Dritter (Telefon, Porti, Gebühren)	95.40		270.00		181.55	
3134.01	Sachversicherungsprämien	2'616.75		2'975.00		2'839.50	
3144.01	Unterhalt Hochbauten Gebäude					19'616.25	
3151.01	Unterhalt Apparate, Sirenenwartung	774.05		600.00		776.25	
4260.01	Rückerstattungen Dritter		1'012.95		770.00		2'269.15
4472.01	Vergütung für Benützung Liegenschaften VV		2'460.00		2'280.00		2'340.00
4501.01	Entnahmen aus Fonds des FK						19'052.00
4632.01	Beiträge von Gemeinden und Gemeindeverbänden		3'000.00		3'000.00		3'000.00
<b>1626</b>	<b>Regionale Zivilschutzorganisation</b>	<b>22'246.00</b>		<b>22'540.00</b>		<b>22'708.00</b>	
3632.01	Beiträge an Gemeinden und Gemeindeverbände	22'246.00		22'540.00		22'708.00	
<b>1627</b>	<b>Regionaler Führungsstab</b>	<b>1'589.00</b>		<b>1'610.00</b>		<b>1'622.00</b>	
3612.01	Entschädigungen an Gemeinden und Gemeindeverbände	1'589.00		1'610.00		1'622.00	
<b>2</b>	<b>Bildung</b>	<b>1'347'474.45</b>	<b>69'406.35</b>	<b>1'416'050.00</b>	<b>103'295.00</b>	<b>1'389'500.55</b>	<b>79'763.30</b>
<b>21</b>	<b>Obligatorische Schule</b>	<b>1'347'224.45</b>	<b>69'406.35</b>	<b>1'415'800.00</b>	<b>103'295.00</b>	<b>1'389'250.55</b>	<b>79'763.30</b>
<b>211</b>	<b>Eingangsstufe</b>	<b>61'309.05</b>		<b>69'395.00</b>		<b>65'458.35</b>	
<b>2110</b>	<b>Kindergarten</b>	<b>61'309.05</b>		<b>69'395.00</b>		<b>65'458.35</b>	
3001.01	Tag- und Sitzungsgelder an Behörden			2'250.00			
3103.01	Bücher, Bibliothek	410.65		500.00		357.10	
3104.01	Lehrmittel	4'631.25		4'665.00		3'154.15	
3130.01	Dienstleistungen Dritter Telefon, Porti, Gebühren	57.40		150.00		64.00	
3159.01	Unterhalt übrige mobile Anlagen					1'000.00	
3170.01	Reisekosten und Spesen	56.00		60.00		54.00	
3171.01	Exkursionen, Schulreisen und Lager	630.00		630.00		540.00	
3611.01	LA-Beiträge an Kanton (Lehrerbesoldungen)	55'523.75		48'800.00		60'265.75	
3612.01	Entschädigungen an Gemeinden und Gemeindeverbände			12'340.00		23.35	
<b>212</b>	<b>Primarstufe</b>	<b>462'967.70</b>	<b>10'779.15</b>	<b>498'465.00</b>	<b>46'100.00</b>	<b>475'632.55</b>	<b>11'127.85</b>
<b>2120</b>	<b>Primarstufe</b>	<b>462'967.70</b>	<b>10'779.15</b>	<b>498'465.00</b>	<b>46'100.00</b>	<b>475'632.55</b>	<b>11'127.85</b>
3001.01	Tag- und Sitzungsgelder an Behörden	4'340.00		6'880.00		4'614.00	
3010.01	Löhne des Verwaltungs- und Betriebspersonals	1'572.55		1'580.00		1'601.60	
3050.01	AG-Beiträge AHV, IV, EO, ALV, Verwaltungskosten	99.05		105.00		97.80	
3053.01	AG-Beiträge an Unfallversicherungen	21.95		10.00		22.30	
3054.01	AG-Beiträge an Familienausgleichskasse	28.30		30.00		28.00	
3055.01	AG-Beiträge an Krankentaggeldversicherungen	0.40		10.00		0.90	
3090.01	Aus- und Weiterbildung des Personals			500.00		720.00	



3101.01	Betriebs- und Verbrauchsmaterial	448.60		1'000.00		128.50	
3102.01	Drucksachen, Publikationen	258.80		650.00		443.45	
3103.01	Bücher, Bibliothek	498.40		500.00		1'507.60	
3104.01	Lehrmittel	27'783.15		27'790.00		29'721.95	
3104.02	Lehrmittel Werken und Gestalten	11'202.60		11'215.00		15'048.40	
3104.04	Lehrmittel Spezialunterricht	525.45		550.00		490.25	
3110.01	Büromöbel und -geräte, Schulmobiliar	4'449.35		4'600.00		4'485.80	
3113.01	Hardware	6'895.00		6'820.00		11'318.55	
3130.01	Dienstleistungen Dritter Telefon, Porti, Gebühren	2'041.80		1'530.00		1'854.35	
3134.01	Sachversicherungsprämien	3'676.25		4'200.00		4'175.45	
3150.01	Unterhalt Büromöbel und -geräte, Schulmobiliar	4'771.30		4'400.00		9'931.65	
3161.01	Mieten, Benützungskosten Anlagen	10'254.65		7'845.00		8'544.15	
3171.01	Exkursionen, Schulreisen und Lager	18'421.45		19'240.00		12'704.65	
3199.01	Übriger Betriebsaufwand	3'422.80		3'790.00		878.40	
3611.01	LA-Beiträge an Kanton (Lehrerbesoldungen)	284'908.75		291'420.00		277'541.50	
3612.01	Entschädigungen an Gemeinden und Gemeindeverbände	58'288.45		85'050.00		70'767.15	
3910.01	Interne Verrechnung von Dienstleistungen	19'058.65		18'750.00		19'006.15	
4611.01	Entschädigungen v. Kantonen und Konkordaten				450.00		10'347.85
4612.01	Entschädigungen von Gemeinden und -verbänden		10'199.15		9'750.00		
4631.01	Beiträge von Kantonen und Konkordaten		580.00		35'900.00		780.00
<b>213</b>	<b>Oberstufe</b>	<b>456'270.40</b>	<b>12'741.75</b>	<b>393'710.00</b>		<b>453'781.70</b>	<b>6'395.00</b>
<b>2130</b>	<b>Sekundarstufe I</b>	<b>456'270.40</b>	<b>12'741.75</b>	<b>393'710.00</b>		<b>453'781.70</b>	<b>6'395.00</b>
3104.01	Lehrmittel Hauswirtschaft	2'858.05		3'690.00		4'838.05	
3150.01	Unterhalt Mobilien und Geräte Hauswirtschaft	498.00		500.00			
3611.01	LA-Beiträge an Kanton (Lehrerbesoldungen)						
3612.01	Entschädigungen an Gemeinden und Gemeindeverbände	452'914.35		389'520.00		448'943.65	
4611.01	Entschädigungen von Kantonen und Konkordaten		12'741.75				6'395.00
<b>214</b>	<b>Musikschulen</b>	<b>51'384.70</b>		<b>65'000.00</b>		<b>60'044.05</b>	
<b>2140</b>	<b>Musikschulen</b>	<b>51'384.70</b>		<b>65'000.00</b>		<b>60'044.05</b>	
3636.01	Beiträge an Musikschulen	51'384.70		65'000.00		60'044.05	
<b>217</b>	<b>Schulliegenschaften</b>	<b>194'010.85</b>	<b>5'643.45</b>	<b>255'085.00</b>	<b>5'645.00</b>	<b>208'924.75</b>	<b>5'000.45</b>
<b>2170</b>	<b>Schulliegenschaften Primarschulen und Kindergarten</b>	<b>194'010.85</b>	<b>5'643.45</b>	<b>255'085.00</b>	<b>5'645.00</b>	<b>208'924.75</b>	<b>5'000.45</b>
3010.01	Löhne des Verwaltungs- und Betriebspersonals	92'752.90		101'310.00		94'513.20	
3050.01	AG-Beiträge AHV, IV, EO, ALV, Verwaltungskosten	5'480.90		6'360.00		5'695.85	
3052.01	AG-Beiträge an Pensionskassen	7'142.40		6'750.00		7'048.60	

3053.01	AG-Beiträge an Unfallversicherungen	1'241.10		1'320.00		1'795.10	
3054.01	AG-Beiträge an Familienausgleichskasse	1'595.85		1'820.00		1'704.45	
3055.01	AG-Beiträge an Krankentaggeldversicherungen	665.85		1'640.00		548.35	
3090.01	Aus- und Weiterbildung des Personals					250.00	
3101.01	Betriebs- und Verbrauchsmaterial	3'742.95		5'800.00		3'928.20	
3110.01	Maschinen, Geräte und Fahrzeuge					4'649.70	
3120.01	Ver.- und Entsorgung Liegenschaften VV	34'777.55		35'000.00		38'336.20	
3134.01	Sachversicherungsprämien	5'502.25		4'260.00		6'067.20	
3144.01	Unterhalt Hochbauten	15'999.25		22'375.00		18'982.07	
3151.01	Unterh. Apparate, Maschinen, Geräte, Fahrzeuge, Werkzeuge	123.45		750.00		3'121.50	
3161.01	Mieten, Benützungskosten Anlagen	540.00		440.00		540.00	
3170.01	Reisekosten und Spesen					30.60	
3199.01	Übriger Betriebsaufwand	400.00					
3300.40	Planmässige Abschreibungen Hochbauten	23'431.40		65'685.00		21'098.73	
3612.02	Entschädigungen an Gemeinden und Gemeindeverbände	615.00		1'575.00		615.00	
4240.01	Benützungsgebühren und Dienstleistungen		2'177.00		2'245.00		1'044.00
4260.01	Rückerstattungen Dritter		756.45		600.00		1'066.45
4472.01	Vergütung für Benützung Liegenschaften VV		2'710.00		2'800.00		2'890.00
<b>219</b>	<b>Obligatorische Schule, übriges</b>	<b>121'281.75</b>	<b>40'242.00</b>	<b>134'145.00</b>	<b>51'550.00</b>	<b>125'409.15</b>	<b>57'240.00</b>
<b>2195</b>	<b>Schülertransporte</b>	<b>121'281.75</b>	<b>40'242.00</b>	<b>134'145.00</b>	<b>51'550.00</b>	<b>125'409.15</b>	<b>57'240.00</b>
3010.01	Löhne des Verwaltungs- und Betriebspersonals	64'349.35		65'545.00		65'872.45	
3050.01	AG-Beiträge AHV, IV, EO, ALV, Verwaltungskosten	3'942.35		4'020.00		4'007.70	
3052.01	AG-Beiträge an Pensionskassen	2'485.80		3'400.00		2'625.35	
3053.01	AG-Beiträge an Unfallversicherungen	860.80		860.00		915.10	
3054.01	AG-Beiträge an Familienausgleichskasse	1'127.05		1'160.00		1'146.35	
3055.01	AG-Beiträge an Krankentaggeldversicherungen	504.35		1'060.00		405.90	
3090.01	Aus- und Weiterbildung des Personals	1'890.00		2'960.00		2'798.00	
3101.01	Betriebs- und Verbrauchsmaterial	6'871.60		8'000.00		6'576.65	
3111.01	Anschaffungen Maschinen, Geräte und Fahrzeuge	5'186.65		8'000.00		4'775.80	
3130.01	Dienstleistungen Dritter			100.00		600.00	
3134.01	Sachversicherungsprämien	2'770.25		3'000.00		3'125.75	
3137.01	Steuern und Abgaben	1'400.50		1'480.00		1'400.50	
3151.01	Unterhalt Fahrzeuge	4'205.65		6'000.00		4'034.80	
3162.01	Raten für operatives Leasing	25'579.40		28'360.00		27'060.00	
3170.01	Reisekosten und Spesen	108.00		200.00		64.80	
4260.01	Rückerstattungen Dritter		5'750.00		6'550.00		12'750.00
4631.01	Beiträge von Kantonen und Konkordaten		34'492.00		45'000.00		44'490.00

<b>29</b>	<b>Übriges Bildungswesen</b>	<b>250.00</b>	<b>250.00</b>	<b>250.00</b>
<b>299</b>	<b>Bildung, übriges</b>	<b>250.00</b>	<b>250.00</b>	<b>250.00</b>
<b>2991</b>	<b>Erwachsenenbildung</b>	<b>250.00</b>	<b>250.00</b>	<b>250.00</b>
3636.01	Beiträge an private Unternehmen	250.00	250.00	250.00
<b>3</b>	<b>Kultur, Sport und Freizeit</b>	<b>17'300.15</b>	<b>20'040.00</b>	<b>19'368.95</b>
<b>32</b>	<b>Kultur, übrige</b>	<b>10'966.55</b>	<b>11'945.00</b>	<b>13'135.40</b>
<b>329</b>	<b>Kultur, übriges</b>	<b>10'966.55</b>	<b>11'945.00</b>	<b>13'135.40</b>
<b>3290</b>	<b>Kultur, übriges</b>	<b>10'966.55</b>	<b>11'945.00</b>	<b>13'135.40</b>
3001.01	Tag- und Sitzungsgelder an Behörden	368.00	280.00	328.00
3110.01	Mobilien und Geräte			
3199.01	Übriger Betriebsaufwand Veranstaltungen	1'894.00	2'350.00	1'560.05
3634.01	Beiträge an Regionale Kulturförderung Emmental	5'474.55	5'365.00	5'490.20
3636.01	Beiträge an private Unternehmen	3'230.00	3'950.00	5'757.15
<b>34</b>	<b>Sport und Freizeit</b>	<b>6'333.60</b>	<b>8'095.00</b>	<b>6'233.55</b>
<b>342</b>	<b>Freizeit</b>	<b>6'333.60</b>	<b>8'095.00</b>	<b>6'233.55</b>
<b>3420</b>	<b>Freizeit</b>	<b>6'333.60</b>	<b>8'095.00</b>	<b>6'233.55</b>
3101.01	Betriebs-, Verbrauchsmaterial Jugendtreffpunkt		500.00	
3130.01	Ferienpass	615.00	745.00	525.00
3151.01	Unterhalt übrige Sachanlagen	1'424.70	1'525.00	275.00
3199.01	Übriger Betriebsaufwand Veranstaltungen	3'972.90	5'000.00	5'113.55
3636.01	Beitrag an Berner Wanderwege	321.00	325.00	320.00
<b>4</b>	<b>Gesundheit</b>	<b>8'137.35</b>	<b>13'305.00</b>	<b>9'505.05</b>
<b>42</b>	<b>Ambulante Krankenpflege</b>		<b>75.00</b>	
<b>421</b>	<b>Ambulante Krankenpflege</b>		<b>75.00</b>	
<b>4210</b>	<b>Ambulante Krankenpflege</b>		<b>75.00</b>	
3636.01	Beiträge an private Organ. ohne Erwerbszweck (Spitex)		75.00	

<b>43</b>	<b>Gesundheitsprävention</b>	<b>8'137.35</b>		<b>13'230.00</b>		<b>9'505.05</b>	
<b>432</b>	<b>Krankheitsbekämpfung, übrige</b>	<b>1'874.40</b>		<b>2'360.00</b>		<b>2'704.50</b>	
<b>4320</b>	<b>Krankheitsbekämpfung, übrige</b>	<b>1'874.40</b>		<b>2'360.00</b>		<b>2'704.50</b>	
3001.01	Tag- und Sitzungsgelder an Behörden			500.00			
3199.01	Übriger Betriebsaufwand Gesundheits-/Suchtprävention	1'057.40		1'050.00		1'900.00	
3636.01	Beiträge an private Organ. ohne Erwerbszweck	817.00		810.00		804.50	
<b>433</b>	<b>Schulgesundheitsdienst</b>	<b>6'262.95</b>		<b>10'870.00</b>		<b>6'800.55</b>	
<b>4330</b>	<b>Schulgesundheitsdienst</b>	<b>1'560.00</b>		<b>4'930.00</b>			
3010.01	Löhne des Verwaltungs- und Betriebspersonals	1'040.00		4'400.00			
3050.01	AG-Beiträge AHV, IV, EO, ALV, Verwaltungskosten			280.00			
3053.01	AG-Beiträge an Unfallversicherungen			20.00			
3054.01	AG-Beiträge an Familienausgleichskasse			80.00			
3101.01	Betriebs- und Verbrauchsmaterial			150.00			
3136.01	Honorare schulärztliche Dienste	520.00					
<b>4331</b>	<b>Schulzahnpflege</b>	<b>4'702.95</b>		<b>5'940.00</b>		<b>6'800.55</b>	
3010.01	Löhne des Verwaltungs- und Betriebspersonals	437.50		410.00		586.30	
3050.01	AG-Beiträge AHV, IV, EO, ALV, Verwaltungskosten			30.00			
3053.01	AG-Beiträge an Unfallversicherungen			5.00			
3054.01	AG-Beiträge an Familienausgleichskasse			10.00			
3101.01	Betriebs- und Verbrauchsmaterial	135.85		250.00		174.90	
3136.01	Honorare privatärztlicher Tätigkeit	4'129.60		4'635.00		6'039.35	
3170.01	Reisekosten und Spesen			100.00			
3637.01	Beiträge an private Haushaltungen Schulzahnpflege			500.00			
<b>5</b>	<b>Soziale Sicherheit</b>	<b>1'275'221.80</b>	<b>2'215.00</b>	<b>1'322'130.00</b>	<b>2'400.00</b>	<b>1'251'319.80</b>	<b>23'427.70</b>
<b>53</b>	<b>Alter und Hinterlassene</b>	<b>390'539.70</b>	<b>2'215.00</b>	<b>394'170.00</b>	<b>2'400.00</b>	<b>379'343.30</b>	<b>2'777.80</b>
<b>531</b>	<b>Alters- und Hinterlassenenversicherung AHV</b>	<b>23'239.00</b>	<b>2'215.00</b>	<b>21'150.00</b>	<b>2'400.00</b>	<b>23'255.55</b>	<b>2'777.80</b>
<b>5310</b>	<b>Alters- und Hinterlassenenversicherung AHV</b>	<b>23'239.00</b>	<b>2'215.00</b>	<b>21'150.00</b>	<b>2'400.00</b>	<b>23'255.55</b>	<b>2'777.80</b>
3635.01	Beiträge an private Unternehmungen	150.00		150.00		150.00	
3910.01	Interne Verrechnung von Dienstleistungen	23'089.00		21'000.00		23'105.55	
4611.01	Entschädigungen v. Kantonen und Konkordaten		2'215.00		2'400.00		2'777.80

<b>532</b>	<b>Ergänzungsleistungen AHV / IV</b>	<b>356'548.00</b>	<b>362'375.00</b>	<b>345'724.00</b>	
<b>5320</b>	<b>Ergänzungsleistungen AHV / IV</b>	<b>356'548.00</b>	<b>362'375.00</b>	<b>345'724.00</b>	
3631.01	Beiträge an Kantone und Konkordate (LA EL)	356'548.00	362'375.00	345'724.00	
<b>535</b>	<b>Leistungen an das Alter</b>	<b>10'752.70</b>	<b>10'645.00</b>	<b>10'363.75</b>	
<b>5350</b>	<b>Leistungen an das Alter</b>	<b>10'752.70</b>	<b>10'645.00</b>	<b>10'363.75</b>	
3170.01	Reisekosten und Spesen Mahlzeitendienst	2'961.00	3'285.00	3'303.00	
3199.01	Übriger Betriebsaufwand Seniorenessen	1'971.60	1'640.00	1'824.05	
3612.01	Entschädigungen an Gemeinden und Gemeindeverbände	4'126.10	4'120.00	4'172.70	
3636.01	Beiträge an private Organ. ohne Erwerbszweck	200.00	200.00	200.00	
3637.01	Beiträge an private Haushalte Geschenke Heimbewohner	1'494.00	1'400.00	864.00	
<b>54</b>	<b>Familie und Jugend</b>	<b>20'688.15</b>	<b>29'075.00</b>	<b>16'282.45</b>	
<b>541</b>	<b>Familienzulagen Nichterwerbstätige</b>	<b>6'971.00</b>	<b>6'500.00</b>	<b>8'169.00</b>	
<b>5410</b>	<b>Familienzulagen Nichterwerbstätige</b>	<b>6'971.00</b>	<b>6'500.00</b>	<b>8'169.00</b>	
3631.01	Beiträge an Kantone und Konkordate (LA FaZu)	6'971.00	6'500.00	8'169.00	
<b>545</b>	<b>Leistungen an Familien</b>	<b>13'717.15</b>	<b>22'575.00</b>	<b>8'113.45</b>	
<b>5450</b>	<b>Leistungen an Familien allgemein</b>	<b>13'717.15</b>	<b>22'575.00</b>	<b>8'113.45</b>	
3632.01	Beiträge an Gemeinden und Gemeindeverbände		5'200.00	2'948.25	
3636.01	Beiträge an private Organ. ohne Erwerbszweck	13'717.15	15'550.00	5'165.20	
3910.01	Interne Verrechnung Beschäftigungsplatz		1'825.00		
<b>57</b>	<b>Sozialhilfe und Asylwesen</b>	<b>862'393.95</b>	<b>897'285.00</b>	<b>854'094.05</b>	<b>20'649.90</b>
<b>579</b>	<b>Sozialhilfe</b>	<b>862'393.95</b>	<b>897'285.00</b>	<b>854'094.05</b>	<b>20'649.90</b>
<b>5790</b>	<b>Sozialhilfe</b>	<b>27'360.05</b>	<b>44'160.00</b>	<b>31'629.45</b>	<b>20'649.90</b>
3001.01	Tag- und Sitzungsgelder an Behörden	2'664.00	2'210.00	2'240.00	
3090.01	Aus- und Weiterbildung des Personals				
3102.01	Drucksachen, Publikationen		50.00		
3132.01	Honorare externe Berater, Gutachter, Fachexperten etc.			619.50	
3170.01	Reisekosten und Spesen	196.80		50.00	
3632.01	Beiträge an Gemeinden und Gemeindeverbände	16'104.05	33'700.00	20'581.95	
3910.01	Interne Verrechnung von Dienstleistungen	8'395.20	8'200.00	8'138.00	
4612.01	Entschädigungen von Gemeinden und -verbänden				20'649.90



<b>5799</b>	<b>Lastenausgleich Sozialhilfe</b>	<b>835'033.90</b>		<b>853'125.00</b>		<b>822'464.60</b>	
3611.01	Gemeindeanteil Lastenausgleich Sozialhilfe	835'033.90		853'125.00		822'464.60	
<b>59</b>	<b>Soziale Wohlfahrt, übriges</b>	<b>1'600.00</b>		<b>1'600.00</b>		<b>1'600.00</b>	
<b>592</b>	<b>Hilfsaktionen im Inland</b>	<b>1'600.00</b>		<b>1'600.00</b>		<b>1'600.00</b>	
<b>5920</b>	<b>Hilfsaktionen im Inland</b>	<b>1'600.00</b>		<b>1'600.00</b>		<b>1'600.00</b>	
3636.01	Beiträge an private Organ. ohne Erwerbszweck	1'600.00		1'600.00		1'600.00	
<b>6</b>	<b>Verkehr und Nachrichtenübermittlung</b>	<b>688'133.39</b>	<b>38'761.80</b>	<b>679'045.00</b>	<b>50'920.00</b>	<b>683'960.20</b>	<b>55'953.45</b>
<b>61</b>	<b>Strassenverkehr</b>	<b>547'555.94</b>	<b>13'306.40</b>	<b>528'105.00</b>	<b>21'920.00</b>	<b>551'054.95</b>	<b>26'987.30</b>
<b>615</b>	<b>Gemeindestrassen</b>	<b>547'555.94</b>	<b>13'306.40</b>	<b>528'105.00</b>	<b>21'920.00</b>	<b>551'054.95</b>	<b>26'987.30</b>
<b>6150</b>	<b>Gemeindestrassen</b>	<b>547'555.94</b>	<b>12'676.40</b>	<b>528'105.00</b>	<b>21'200.00</b>	<b>551'054.95</b>	<b>26'267.30</b>
3001.01	Tag- und Sitzungsgelder an Behörden	2'762.00		3'500.00		3'510.00	
3010.01	Löhne des Verwaltungs- und Betriebspersonals	147'882.40		170'350.00		202'027.55	
3030.09	Taggelder, Versicherungsleistungen, Erwerbsersatz	-712.00				-18'430.35	
3050.01	AG-Beiträge AHV, IV, EO, ALV, Verwaltungskosten	9'151.45		10'620.00		10'089.95	
3052.01	AG-Beiträge an Pensionskassen	8'449.70		8'450.00		10'934.05	
3053.01	AG-Beiträge an Unfallversicherungen	7'849.00		6'470.00		8'859.05	
3054.01	AG-Beiträge an Familienausgleichskasse	2'634.20		3'080.00		2'925.65	
3055.01	AG-Beiträge an Krankentaggeldversicherungen	1'135.20		2'780.00		868.55	
3090.01	Aus- und Weiterbildung des Personals	4'793.90		2'450.00		1'669.80	
3101.01	Betriebs- und Verbrauchsmaterial	75'526.40		28'750.00		85'187.55	
3101.02	Betriebs- und Verbrauchsmaterial Winterdienst	5'552.60		22'500.00		20'654.85	
3102.01	Drucksachen, Publikationen	737.70		200.00		558.25	
3110.01	Maschinen, Geräte und Fahrzeuge	6'955.60		2'450.00		3'521.40	
3112.01	Kleider, Wäsche, Vorhänge	499.75		1'040.00		1'993.90	
3120.01	Ver.- und Entsorgung Werkhof	1'736.85		1'500.00		1'766.70	
3120.03	Energie für öffentliche Beleuchtung	5'404.30		6'000.00		5'362.00	
3130.01	Dienstleistungen Dritter, Porti, Telefon, Gebühren	2'218.50		1'790.00		2'170.04	
3132.01	Honorare externe Berater, Gutachter, Fachexperten etc.						
3134.01	Sachversicherungsprämien	4'769.25		5'900.00		4'422.45	
3137.01	Steuern und Abgaben	5'735.80		7'340.00		5'428.95	
3141.01	Unterhalt Strassen und Verkehrswege	164'723.80		151'300.00		84'314.35	
3141.02	Unterhalt Strassen und Verkehrswege Winterdienst	30'366.96		36'000.00		38'350.08	
3141.03	Unterhalt öffentliche Beleuchtung			200.00			
3144.01	Unterhalt Hochbauten Werkhofgebäude	106.60					

3151.01	Unterh. Apparate, Maschinen, Geräte, Fahrzeuge, Werkzeuge	23'678.05		16'800.00		39'743.60	
3151.02	Unterhalt Fahrzeuge, Maschinen und Geräte Winterdienst	15'844.95		12'500.00		16'526.15	
3161.01	Mieten, Benützungskosten Anlagen	1'293.90		1'950.00		2'151.90	
3170.01	Reisekosten und Spesen	71.00		100.00		208.00	
3199.01	Übriger Betriebsaufwand	120.00		200.00		685.00	
3300.10	Planmässige Abschreibungen Strassen / Verkehrswege	5'005.73		10'425.00		3'888.38	
3300.40	Planmässige Abschreibungen Hochbauten	685.60				-685.60	
3612.02	Interne Verrechnung DL SF Gemeinde			960.00			
3893.01	Einlagen Spezialfinanzierung EK Verkehrsmassnahmen	27.35				27.20	
3910.01	Interne Verrechnung von Dienstleistungen	12'549.40		12'500.00		12'325.55	
4240.01	Benützungsgebühren und Dienstleistungen		6'550.05		12'500.00		18'891.35
4409.01	Verrechnete Zinsen		27.35				27.35
4612.02	Entschädigung von Gemeinden für Aufgaben der Gemeinde		3'464.50		4'400.00		4'769.50
4631.01	Beiträge von Kantonen und Konkordaten		1'409.50				1'354.10
4631.03	Beiträge vom Kanton an öffentliche Beleuchtung				1'250.00		
4910.01	Interne Verrechnung von Dienstleistungen		1'225.00		3'050.00		1'225.00
<b>6155</b>	<b>Parkplätze</b>		<b>630.00</b>		<b>720.00</b>		<b>720.00</b>
4240.01	Benützungsgebühren und Dienstleistungen		630.00		720.00		720.00
<b>62</b>	<b>Öffentlicher Verkehr</b>	<b>140'577.45</b>	<b>25'455.40</b>	<b>150'940.00</b>	<b>29'000.00</b>	<b>132'905.25</b>	<b>28'966.15</b>
<b>629</b>	<b>Öffentlicher Verkehr, übriges</b>	<b>140'577.45</b>	<b>25'455.40</b>	<b>150'940.00</b>	<b>29'000.00</b>	<b>132'905.25</b>	<b>28'966.15</b>
<b>6290</b>	<b>Öffentlicher Verkehr, übriges</b>	<b>31'873.45</b>	<b>25'455.40</b>	<b>36'940.00</b>	<b>29'000.00</b>	<b>31'776.25</b>	<b>28'966.15</b>
3130.01	Dienstleistungen Dritter Tageskarten Gemeinde	27'910.00		28'300.00		28'000.00	
3134.01	Sachversicherungsprämien	19.45		40.00		20.25	
3160.01	Miete und Pacht Liegenschaften	600.00		600.00		600.00	
3635.01	Beiträge an private Unternehmungen Nachttaxi	3'344.00		8'000.00		3'156.00	
4240.01	Benützungsgebühren Tageskarten Gemeinde		25'455.40		29'000.00		28'966.15
<b>6291</b>	<b>Gemeindeanteil Öffentlicher Verkehr</b>	<b>108'704.00</b>		<b>114'000.00</b>		<b>101'129.00</b>	
3631.01	Beiträge an Kantone und Konkordate (LA ÖV)	108'704.00		114'000.00		101'129.00	
<b>7</b>	<b>Umweltschutz und Raumordnung</b>	<b>681'404.99</b>	<b>616'193.49</b>	<b>712'385.00</b>	<b>642'510.00</b>	<b>724'270.61</b>	<b>660'577.49</b>
<b>71</b>	<b>Wasserversorgung</b>	<b>226'697.50</b>	<b>226'697.50</b>	<b>236'635.00</b>	<b>236'635.00</b>	<b>255'366.15</b>	<b>255'366.15</b>
<b>710</b>	<b>Wasserversorgung</b>	<b>226'697.50</b>	<b>226'697.50</b>	<b>236'635.00</b>	<b>236'635.00</b>	<b>255'366.15</b>	<b>255'366.15</b>

<b>7101</b>	<b>Wasserwerk (Gemeindebetrieb)</b>	<b>226'697.50</b>	<b>226'697.50</b>	<b>236'635.00</b>	<b>236'635.00</b>	<b>255'366.15</b>	<b>255'366.15</b>
3001.01	Tag- und Sitzungsgelder an Behörden	1'340.80		1'940.00		1'290.00	
3010.01	Löhne des Verwaltungs- und Betriebspersonals	7'070.00		6'170.00		2'974.85	
3050.01	AG-Beiträge AHV, IV, EO, ALV, Verwaltungskosten			395.00			
3053.01	AG-Beiträge an Unfallversicherungen			95.00			
3054.01	AG-Beiträge an Familienausgleichskasse			115.00			
3055.01	AG-Beiträge an Krankentaggeldversicherungen			40.00			
3102.01	Drucksachen, Publikationen			200.00			
3111.01	Anschaffungen Wasserzähler	2'118.00		2'975.00		745.00	
3120.01	Ver.- und Entsorgung	5'802.35		6'000.00		4'603.00	
3130.01	Dienstleistungen Dritter Telefon, Porti, Gebühren	739.60		400.00		460.40	
3132.01	Honorare externe Berater, Gutachter, Fachexperten etc.	1'859.05		6'600.00		3'496.40	
3134.01	Sachversicherungsprämien	180.20		200.00		214.60	
3143.01	Unterhalt Anlagen	38'563.95		43'100.00		26'639.10	
3170.01	Reisekosten und Spesen	587.20		700.00		559.20	
3199.01	Übriger Betriebsaufwand	234.00		200.00		408.25	
3300.30	Planmässige Abschreibungen Tiefbauten	1'528.05		1'540.00		730.35	
3510.10	Einlage in Spezialfinanzierung Werterhalt	54'695.00		64'900.00		17'805.00	
3510.50	Einlage in SF Werterhalt (Anschlussgebühren)	10'200.00		39'000.00		47'090.00	
3611.01	Beiträge an Kantone und Konkordate	2'059.50		2'640.00		2'249.05	
3612.01	Beiträge an Gemeinden und Gemeindeverbände	42'354.55		45'000.00		44'725.40	
3612.02	Interne Verrechnung DL SF Gemeinde	15'209.00		9'000.00		5'114.00	
4240.50	Anschlussgebühren		10'200.00		39'000.00		47'090.00
4250.01	Erlös aus Wasserverkauf Verbrauchsgebühren		197'031.65		190'320.00		194'906.35
4260.01	Rückerstattungen Dritter		1'000.05		975.00		975.00
4409.01	übrige Zinsen		490.70		460.00		416.20
4510.01	Entnahme aus Spezialfinanzierung-Werterhalt		17'975.10		2'040.00		11'978.60
4612.02	Interne Verrechnung DL SF Gemeinde				3'840.00		
9010.01	Ertragsüberschuss (Gewinn)	42'156.25		5'425.00		96'261.55	
<b>72</b>	<b>Abwasserentsorgung</b>	<b>224'399.94</b>	<b>224'399.94</b>	<b>238'520.00</b>	<b>238'520.00</b>	<b>255'957.30</b>	<b>255'957.30</b>
<b>720</b>	<b>Abwasserentsorgung</b>	<b>224'399.94</b>	<b>224'399.94</b>	<b>238'520.00</b>	<b>238'520.00</b>	<b>255'957.30</b>	<b>255'957.30</b>
<b>7201</b>	<b>Abwasserbeseitigung (Gemeindebetrieb)</b>	<b>224'399.94</b>	<b>224'399.94</b>	<b>238'520.00</b>	<b>238'520.00</b>	<b>255'957.30</b>	<b>255'957.30</b>
3001.01	Tag- und Sitzungsgelder an Behörden	1'157.95		1'160.00		533.35	
3010.01	Löhne des Verwaltungs- und Betriebspersonals	1'913.55		2'110.00		1'362.70	
3050.01	AG-Beiträge AHV, IV, EO, ALV, Verwaltungskosten			135.00		-0.25	
3053.01	AG-Beiträge an Unfallversicherungen	3.35		10.00		3.45	
3054.01	AG-Beiträge an Familienausgleichskasse	0.45		40.00		0.45	

3055.01	AG-Beiträge an Krankentaggeldversicherungen	0.05		15.00		0.15	
3102.01	Drucksachen, Publikationen			1'500.00			
3111.01	Anschaffungen Mobilien, Geräte und Maschinen						
3120.01	Ver.- und Entsorgung	2'435.60		3'300.00		2'317.65	
3130.01	Dienstleistungen Dritter Telefon, Porti, Gebühren	547.25		500.00		460.40	
3132.01	Honorare externe Berater, Gutachter, Fachexperten	7'204.55		5'400.00		18'852.50	
3143.01	Unterhalt Anlagen	140.00		4'000.00		24'042.40	
3170.01	Reisekosten und Spesen			100.00			
3199.01	Übriger Betriebsaufwand	1.00					
3300.30	Planmässige Abschreibungen Tiefbauten	4'250.04		8'955.00		3'521.40	
3510.10	Einlage in Spezialfinanzierung Werterhalt	63'196.40		77'790.00		43'354.00	
3510.50	Einlage in SF Werterhalt Anschlussgebühren	24'360.00				36'400.00	
3611.01	Beiträge an Kantone und Konkordate	12'772.45		16'000.00		16'212.35	
3612.01	Entschädigungen an Gemeinden und Gemeindeverbände	1'915.00		2'000.00		2'982.20	
3612.02	Int. Verrechnung DL SF Gemeinde	6'490.00		11'000.00		10'739.00	
3632.01	Beiträge an Gemeinden und Gemeindeverbände	87'417.65		101'960.00		89'483.60	
4240.01	Benützungsgebühren und Dienstleistungen		194'419.90		204'000.00		193'418.05
4240.50	Anschlussgebühren Abwasserbeseitigung		24'360.00		25'000.00		36'400.00
4260.02	Rückerstattungen Dritter		975.00		975.00		975.00
4409.01	übrige Zinsen		395.00		390.00		364.20
4510.01	Entnahme aus Spezialfinanzierung-Werterhalt		4'250.04		8'155.00		24'800.05
9010.01	Ertragsüberschuss (Gewinn)	10'594.65		2'545.00		5'691.95	
<b>73</b>	<b>Abfall</b>	<b>109'781.15</b>	<b>109'781.15</b>	<b>130'790.00</b>	<b>130'790.00</b>	<b>106'086.74</b>	<b>106'086.74</b>
<b>730</b>	<b>Abfall</b>	<b>109'781.15</b>	<b>109'781.15</b>	<b>130'790.00</b>	<b>130'790.00</b>	<b>106'086.74</b>	<b>106'086.74</b>
<b>7301</b>	<b>Abfall (Gemeindebetrieb)</b>	<b>109'781.15</b>	<b>109'781.15</b>	<b>130'790.00</b>	<b>130'790.00</b>	<b>106'086.74</b>	<b>106'086.74</b>
3001.01	Tag- und Sitzungsgelder an Behörden	353.35		860.00		293.35	
3010.01	Löhne des Verwaltungs- und Betriebspersonals	7'157.95		6'340.00		2'924.65	
3050.01	AG-Beiträge AHV, IV, EO, ALV, Verwaltungskosten	447.10		405.00		197.00	
3053.01	AG-Beiträge an Unfallversicherungen	74.85		25.00		62.00	
3054.01	AG-Beiträge an Familienausgleichskasse	127.35		115.00		58.95	
3055.01	AG-Beiträge an Krankentaggeldversicherungen	55.15		40.00		19.50	
3101.01	Betriebs- und Verbrauchsmaterial	3'567.45		3'600.00		4'217.40	
3102.01	Drucksachen, Publikationen	258.55		400.00		256.39	
3111.01	Maschinen, Geräte und Fahrzeuge	175.70		3'900.00		2'300.00	
3120.01	Ver.- und Entsorgung	96.85		100.00		96.75	
3130.01	Dienstleistungen Dritter Porti, Telefon, Gebühren	722.50		700.00		452.85	
3130.02	Dienstleistungen Dritter ordentlicher Hauskehr	55'516.25		59'705.00		55'321.65	
3130.03	Dienstleistungen Dritter Spezialsammlungen	6'164.35		10'000.00		6'734.20	

3134.01	Sachversicherungsprämien	135.35		150.00		156.05	
3144.01	Unterhalt Gebäude, Anlagen, Mobilien Abfallbeseitigung	1'200.00		3'000.00		824.35	
3160.01	Miete und Pacht Containerstandplätze	1'380.00		1'350.00		1'380.00	
3170.01	Reisekosten und Spesen	760.00		700.00		336.40	
3181.01	Tatsächliche Forderungsverluste Abfallbeseitigung	337.45		200.00		305.50	
3300.31	Planmässige Abschreibungen Tiefbauten (altes VV)	1'200.00		1'200.00		1'200.00	
3612.01	Beiträge an Gemeinden und Gemeindeverbände	2'440.00		2'200.00		2'240.00	
3612.02	Int. Verrechnung DL SF Gemeinde	7'173.50		7'600.00		7'588.50	
3632.01	Beiträge an Gemeinden und Gemeindeverbände Tierkadaver	20'437.45		28'200.00		19'121.25	
4240.01	Kehrichtgrundgebühren		30'150.00		30'000.00		29'725.00
4240.02	Verbrauchsgebühren Kehricht		43'806.35		55'000.00		45'867.60
4240.03	Tierkadaverbeseitigung		16'190.10		19'560.00		15'716.95
4260.01	Rückerstattungen Dritter Spezialsammlungen		2'178.10		3'500.00		2'744.35
4409.01	übrige Zinsen		93.10		90.00		98.60
4612.02	Entschädigungen von Gemeinden und Gemeindeverbänden		860.00		860.00		860.00
9011.01	Aufwandüberschuss (Verlust)		16'503.50		21'780.00		11'074.24
<b>74</b>	<b>Verbauungen</b>	<b>32'878.75</b>	<b>9'405.00</b>	<b>14'590.00</b>	<b>3'300.00</b>	<b>6'359.20</b>	
<b>741</b>	<b>Gewässerverbauungen</b>	<b>32'878.75</b>	<b>9'405.00</b>	<b>10'090.00</b>	<b>3'300.00</b>	<b>6'359.20</b>	
<b>7410</b>	<b>Gewässerverbauungen</b>	<b>32'878.75</b>	<b>9'405.00</b>	<b>10'090.00</b>	<b>3'300.00</b>	<b>6'359.20</b>	
3001.01	Tag- und Sitzungsgelder an Behörden	788.80		1'300.00		750.00	
3102.01	Drucksachen, Publikationen			100.00			
3141.01	Unterhalt Gewässer	30'601.95		7'000.00		4'105.00	
3170.01	Reisekosten und Spesen			200.00		16.20	
3632.01	Beiträge an Gemeinden und Gemeindeverbände	1'488.00		1'490.00		1'488.00	
4611.01	Entschädigungen v. Kantonen und Konkordaten		9'405.00		3'300.00		
<b>745</b>	<b>Naturgefahren</b>			<b>4'500.00</b>			
<b>7450</b>	<b>Naturgefahren</b>			<b>4'500.00</b>			
3134.01	Sachversicherungsprämien Einsatzkostenversicherung			4'500.00			
<b>77</b>	<b>Übriger Umweltschutz</b>	<b>72'876.70</b>	<b>37'901.70</b>	<b>73'805.00</b>	<b>33'265.00</b>	<b>83'052.50</b>	<b>43'167.30</b>
<b>771</b>	<b>Friedhof und Bestattung</b>	<b>70'428.70</b>	<b>37'901.70</b>	<b>71'805.00</b>	<b>33'265.00</b>	<b>70'843.40</b>	<b>32'563.20</b>



<b>7710</b>	<b>Friedhof und Bestattung</b>	<b>70'428.70</b>	<b>37'901.70</b>	<b>71'805.00</b>	<b>33'265.00</b>	<b>70'843.40</b>	<b>32'563.20</b>
3001.01	Tag- und Sitzungsgelder an Behörden	368.00		280.00		328.00	
3101.01	Betriebs- und Verbrauchsmaterial	193.75		100.00		92.10	
3111.01	Maschinen, Geräte und Fahrzeuge	1'174.90		450.00		570.15	
3120.01	Ver.- und Entsorgung Liegenschaften	2'746.15		2'500.00		2'528.35	
3130.01	Dienstleistungen Dritter Friedhofunterhalt	37'717.70		38'700.00		40'678.30	
3130.02	Dienstleistungen Dritter Grabunterhalt z.L. Grabfonds	23'501.70		24'000.00		22'963.20	
3134.01	Sachversicherungsprämien	292.50		330.00		327.50	
3199.01	Übriger Betriebsaufwand	739.20		1'000.00		910.80	
3300.10	Planmässige Abschreibungen Strassen / Verkehrswege	1'249.80					
3300.30	Planmässige Abschreibungen Tiefbauten						
3300.40	Planmässige Abschreibungen Hochbauten			2'000.00			
3612.02	Entschädigungen an Gemeinden und Gemeindeverbände	245.00		245.00		245.00	
3632.01	Beiträge an Gemeinden und Gemeindeverbände	2'200.00		2'200.00		2'200.00	
4240.01	Friedhofgebühren		14'400.00		9'000.00		9'600.00
4240.02	Grabunterhaltsgebühren z.G. Grabfonds		20'800.00		15'600.00		
4409.01	Interne Verzinsung, Zinsen von Finanzvermögen		24.60		40.00		36.10
4470.01	Pacht- und Mietzinse				225.00		
4510.01	Entnahme aus Grabfonds				8'400.00		
4893.01	Entnahme aus Grabfonds		2'677.10				22'927.10
<b>779</b>	<b>Umweltschutz, übriges</b>	<b>2'448.00</b>		<b>2'000.00</b>		<b>12'209.10</b>	<b>10'604.10</b>
<b>7790</b>	<b>Umweltschutz, übriges</b>	<b>448.00</b>				<b>10'209.10</b>	<b>10'604.10</b>
3130.01	Dienstleistungen Dritter Oelfeuerungskontrolle	448.00				10'209.10	
4210.01	Gebühren für Amtshandlungen Oelfeuerungskontrolle						10'604.10
<b>7791</b>	<b>Öffentliche Toilettenanlagen</b>	<b>2'000.00</b>		<b>2'000.00</b>		<b>2'000.00</b>	
3632.01	Beiträge an Gemeinden und Gemeindeverbände	2'000.00		2'000.00		2'000.00	
<b>79</b>	<b>Raumordnung</b>	<b>14'770.95</b>	<b>8'008.20</b>	<b>18'045.00</b>		<b>17'448.72</b>	
<b>790</b>	<b>Raumordnung</b>	<b>14'770.95</b>	<b>8'008.20</b>	<b>18'045.00</b>		<b>17'448.72</b>	
<b>7900</b>	<b>Raumordnung</b>	<b>3'465.95</b>	<b>8'008.20</b>	<b>6'000.00</b>		<b>6'150.72</b>	
3131.01	Planungen und Projektierungen Dritter					4'663.55	
3320.90	Planmässige Abschreibungen übrige immaterielle Anlagen	3'465.95		6'000.00		1'487.17	
4637.02	Beiträge von privaten Haus- halten Infrastrukturbeiträge		8'008.20				

<b>7907</b>	<b>Regionale Planungskonferenzen</b>	<b>11'305.00</b>		<b>12'045.00</b>		<b>11'298.00</b>	
3634.01	Beiträge an öffentliche Unternehmungen	11'305.00		12'045.00		11'298.00	
<b>8</b>	<b>Volkswirtschaft</b>	<b>40'746.61</b>	<b>102'671.10</b>	<b>41'485.00</b>	<b>106'640.00</b>	<b>33'690.75</b>	<b>103'500.91</b>
<b>81</b>	<b>Landwirtschaft</b>	<b>25'329.91</b>	<b>12'623.10</b>	<b>23'860.00</b>	<b>10'620.00</b>	<b>21'623.10</b>	<b>10'096.81</b>
<b>811</b>	<b>Verwaltung Landwirtschaft, Vollzug und Kontrolle</b>	<b>25'329.91</b>	<b>12'623.10</b>	<b>23'860.00</b>	<b>10'620.00</b>	<b>21'623.10</b>	<b>10'096.81</b>
<b>8110</b>	<b>Verwaltung Landwirtschaft, Vollzug und Kontrolle</b>	<b>12'926.60</b>		<b>13'240.00</b>		<b>11'526.29</b>	
3001.01	Tag- und Sitzungsgelder an Behörden			120.00			
3010.01	Löhne des Verwaltungs- und Betriebspersonals	6'480.20		6'755.00		6'425.79	
3050.01	AG-Beiträge AHV, IV, EO, ALV, Verwaltungskosten	406.90		430.00		400.15	
3053.01	AG-Beiträge an Unfallversicherungen	118.00		20.00		123.15	
3054.01	AG-Beiträge an Familienausgleichskasse	116.65		125.00		114.90	
3055.01	AG-Beiträge an Krankentaggeldversicherungen	1.75		40.00		5.00	
3170.01	Reisekosten und Spesen	310.00		350.00			
3632.01	Beiträge an Gemeinden und Gemeindeverbände	4'193.10		4'000.00		3'102.30	
3635.01	Beiträge an private Unternehmen	1'300.00		1'400.00		1'355.00	
<b>8116</b>	<b>Regionale Trägerschaft ökologische Vernetzung</b>	<b>12'403.31</b>	<b>12'623.10</b>	<b>10'620.00</b>	<b>10'620.00</b>	<b>10'096.81</b>	<b>10'096.81</b>
3001.01	Tag- und Sitzungsgelder an Behörden			120.00			
3010.01	Löhne des Verwaltungs- und Betriebspersonals	2'349.61		4'755.00		2'187.96	
3050.01	AG-Beiträge AHV, IV, EO, ALV, Verwaltungskosten	262.30		305.00		139.10	
3053.01	AG-Beiträge an Unfallversicherungen			20.00			
3054.01	AG-Beiträge an Familienausgleichskasse	74.30		90.00		39.40	
3055.01	AG-Beiträge an Krankentaggeldversicherungen			30.00			
3102.01	Drucksachen, Publikationen						
3170.01	Reisekosten und Spesen	100.00		300.00		410.00	
3130.01	Dienstleistungen Dritter ökologische Vernetzung	7'242.50		4'000.00		6'155.35	
3910.01	Interne Verrechnung von Dienstleistungen	2'374.60		1'000.00		1'165.00	
4612.01	Beiträge von Gemeinden und Gemeindeverbänden		12'623.10		10'620.00		10'096.81
<b>84</b>	<b>Tourismus</b>		<b>86.00</b>	<b>175.00</b>	<b>100.00</b>		<b>107.00</b>
<b>840</b>	<b>Tourismus</b>		<b>86.00</b>	<b>175.00</b>	<b>100.00</b>		<b>107.00</b>
<b>8400</b>	<b>Tourismus</b>		<b>86.00</b>	<b>175.00</b>	<b>100.00</b>		<b>107.00</b>
3102.01	Drucksachen, Publikationen			175.00			
4250.01	Verkäufe		86.00		100.00		107.00
<b>86</b>	<b>Banken</b>	<b>3'500.00</b>	<b>7'200.00</b>	<b>3'500.00</b>	<b>7'200.00</b>	<b>3'500.00</b>	<b>7'200.00</b>

<b>860</b>	<b>Banken</b>	<b>3'500.00</b>	<b>7'200.00</b>	<b>3'500.00</b>	<b>7'200.00</b>	<b>3'500.00</b>	<b>7'200.00</b>
<b>8600</b>	<b>Banken</b>	<b>3'500.00</b>	<b>7'200.00</b>	<b>3'500.00</b>	<b>7'200.00</b>	<b>3'500.00</b>	<b>7'200.00</b>
3910.01	Interne Verrechnung von Dienstleistungen	3'500.00		3'500.00		3'500.00	
4635.01	Beiträge von privaten Unternehmungen		7'200.00		7'200.00		7'200.00
<b>87</b>	<b>Brennstoffe und Energie</b>	<b>11'916.70</b>	<b>82'762.00</b>	<b>13'950.00</b>	<b>88'720.00</b>	<b>8'567.65</b>	<b>86'097.10</b>
<b>871</b>	<b>Elektrizität</b>		<b>73'072.00</b>		<b>77'200.00</b>		<b>75'492.00</b>
<b>8710</b>	<b>Elektrizität</b>		<b>73'072.00</b>		<b>77'200.00</b>		<b>75'492.00</b>
4120.01	Konzessionen		73'072.00		77'200.00		75'492.00
<b>879</b>	<b>Brennstoffe</b>	<b>11'916.70</b>	<b>9'690.00</b>	<b>13'950.00</b>	<b>11'520.00</b>	<b>8'567.65</b>	<b>10'605.10</b>
<b>8791</b>	<b>Fernwärmebetrieb, übriges (Gemeindebetrieb)</b>	<b>11'916.70</b>	<b>9'690.00</b>	<b>13'950.00</b>	<b>11'520.00</b>	<b>8'567.65</b>	<b>10'605.10</b>
3120.01	Ver- und Entsorgung LS VV Fernwärmebetrieb Kirchmatte	10'894.05		9'900.00		6'175.15	
3134.01	Sachversicherungsprämien	91.85		100.00		105.50	
3144.01	Unterhalt Hochbauten	930.80		3'950.00		2'287.00	
4260.01	Rückerstattungen Dritter Fernwärmebetrieb Kirchmatte		9'690.00		11'520.00		10'605.10
<b>9</b>	<b>Finanzen und Steuern</b>	<b>1'891'676.69</b>	<b>5'752'750.50</b>	<b>6'12'000.00</b>	<b>4'509'720.00</b>	<b>789'533.55</b>	<b>4'620'478.70</b>
<b>91</b>	<b>Steuern</b>	<b>12'441.65</b>	<b>3'326'071.20</b>	<b>16'490.00</b>	<b>3'041'395.00</b>	<b>13'677.50</b>	<b>3'111'075.05</b>
<b>910</b>	<b>Steuern</b>	<b>12'441.65</b>	<b>3'326'071.20</b>	<b>16'490.00</b>	<b>3'041'395.00</b>	<b>13'677.50</b>	<b>3'111'075.05</b>
<b>9100</b>	<b>Allgemeine Gemeindesteuern</b>	<b>12'041.65</b>	<b>3'002'028.95</b>	<b>15'900.00</b>	<b>2'727'645.00</b>	<b>13'355.55</b>	<b>2'809'452.65</b>
3181.01	Forderungsverluste allgemeine Gemeindesteuern	12'041.65		15'900.00		13'355.55	
4000.01	Einkommenssteuern		2'701'722.80		2'410'000.00		2'554'647.95
4000.20	Nachsteuern und Bussen Einkommenssteuern				2'500.00		
4000.40	Aktive Steuerauscheidungen Einkommen		20'181.65		35'000.00		21'805.50
4000.50	Passive Steuerauscheidungen Einkommen		-64'385.90		-50'000.00		-90'397.90
4000.60	Pauschale Steueranrechnungen natürliche Personen		-267.55		45.00		-43.70
4000.70	Rückstellungen Gemeindesteuerteilungen				55'000.00		23'900.00
4001.01	Vermögenssteuern		246'965.20		206'000.00		219'424.45
4001.20	Nachsteuern und Bussen Vermögenssteuern		13'264.80		300.00		2'756.50
4001.40	Aktive Steuerauscheidungen Vermögen		12'315.85		12'000.00		12'632.20
4001.50	Passive Steuerauscheidungen Vermögen		-11'921.15		-9'000.00		-14'132.15
4002.01	Quellensteuern		25'512.20		20'000.00		15'965.10
4002.10	Quellensteuern BGSA		433.40		900.00		-806.15

4010.01	Gewinnsteuern		5'264.20		8'500.00		26'978.50
4010.40	Aktive Steuerauscheidungen Gewinnsteuern		16'354.45		30'000.00		32'566.75
4010.50	Passive Steuerauscheidungen Gewinnsteuern				-100.00		-2'493.70
4011.01	Kapitalsteuern		1'290.10		500.00		1'018.65
4011.40	Aktive Steuerauscheidungen Kapitalsteuern		3'396.55		2'000.00		354.60
4011.50	Passive Steuerauscheidungen Kapitalsteuern		-36.25				-9.45
4029.01	Eingang abgeschriebener Steuern		31'938.60		4'000.00		5'285.50
<b>9101</b>	<b>Sondersteuern</b>		<b>81'806.80</b>		<b>350.00</b>	<b>76'000.00</b>	<b>64'785.85</b>
3181.01	Forderungsverluste Sondersteuern			350.00			
4000.10	Eingang abgeschriebener Steuern				1'000.00		
4000.80	Lotteriegewinnsteuern						690.00
4022.01	Grundstückgewinnsteuern		50'583.75		25'000.00		36'914.80
4022.10	Sonderveranlagungen		31'223.05		50'000.00		26'226.65
4029.01	Eingang abgeschriebener Steuern						954.40
<b>9102</b>	<b>Liegenschaftssteuern</b>	<b>400.00</b>	<b>233'385.45</b>	<b>200.00</b>	<b>229'000.00</b>	<b>164.40</b>	<b>228'136.55</b>
3181.01	Forderungsverluste Liegenschaftssteuern	400.00		200.00		164.40	
4021.01	Liegenschaftssteuern		233'287.20		229'000.00		228'076.20
4029.01	Eingang abgeschriebener Steuern		98.25				60.35
<b>9103</b>	<b>Hundetaxen</b>		<b>8'850.00</b>	<b>40.00</b>	<b>8'750.00</b>	<b>157.55</b>	<b>8'700.00</b>
3181.01	Forderungsverluste Hundetaxe			40.00		157.55	
4033.01	Hundetaxe		8'850.00		8'750.00		8'700.00
<b>93</b>	<b>Finanz- und Lastenausgleich</b>	<b>306'072.00</b>	<b>1'260'489.00</b>	<b>299'000.00</b>	<b>1'309'235.00</b>	<b>295'299.00</b>	<b>1'304'362.00</b>
<b>930</b>	<b>Finanz- und Lastenausgleich</b>	<b>306'072.00</b>	<b>1'260'489.00</b>	<b>299'000.00</b>	<b>1'309'235.00</b>	<b>295'299.00</b>	<b>1'304'362.00</b>
<b>9300</b>	<b>Finanz- und Lastenausgleich</b>	<b>306'072.00</b>	<b>1'260'489.00</b>	<b>299'000.00</b>	<b>1'309'235.00</b>	<b>295'299.00</b>	<b>1'304'362.00</b>
3621.60	Lastenausgleich an Kanton LA Neue Aufgabenteilung	306'072.00		299'000.00		295'299.00	
4621.50	Interkant. Finanzausgleich Mindestausstattung		393'248.00		424'060.00		422'593.00
4621.60	Interkant. Finanzausgleich Geotopo. /Soziodemo. Zuschuss		293'534.00		295'650.00		295'579.00
4622.70	Interkant. Finanzausgleich Disparitätenabbau		573'707.00		589'525.00		586'190.00
<b>95</b>	<b>Ertragsanteile, übrige</b>		<b>33'661.35</b>		<b>500.00</b>		<b>1'327.55</b>
<b>950</b>	<b>Ertragsanteile, übrige</b>		<b>33'661.35</b>		<b>500.00</b>		<b>1'327.55</b>
<b>9500</b>	<b>Ertragsanteile, übrige Erbsch. u. Schenkungssteuern</b>		<b>33'661.35</b>		<b>500.00</b>		<b>1'327.55</b>
4024.01	Erbschafts- und Schenkungssteuern		33'661.35		500.00		1'327.55

<b>96</b>	<b>Vermögens- und Schuldenverwaltung</b>	<b>147'400.35</b>	<b>1'131'316.60</b>	<b>140'660.00</b>	<b>157'990.00</b>	<b>226'434.01</b>	<b>203'029.95</b>
<b>961</b>	<b>Zinsen</b>	<b>17'050.35</b>	<b>48'924.50</b>	<b>16'930.00</b>	<b>48'670.00</b>	<b>17'200.40</b>	<b>47'367.60</b>
<b>9610</b>	<b>Zinsen</b>	<b>17'050.35</b>	<b>48'924.50</b>	<b>16'930.00</b>	<b>48'670.00</b>	<b>17'200.40</b>	<b>47'367.60</b>
3181.01	Abschreibungen Verzugszins	366.80		550.00		387.15	
3400.01	Verzinsung laufende Verbindlichkeiten	1.15		100.00		5.65	
3401.01	Verzinsung kurzfristige Finanzverbindlichkeiten	1'020.00		1'500.00		2'130.00	
3406.01	Verzinsung langfristige Finanzverbindlichkeiten	6'458.75		3'650.00		3'650.00	
3409.01	Übrige Passivzinsen Sonderrechnungen	110.15		90.00		123.90	
3409.02	Verrechnete Zinse und Zinsaufwand (SF)	1'018.85		1'040.00		930.15	
3499.01	Vergütungszinse Steuern	8'074.65		10'000.00		9'973.55	
4401.01	Zinsen Forderungen und Kontokorrente		12'963.00		11'900.00		10'602.95
4409.01	Verrechnete Zinse und Zinsaufwand (SF)		1.15				0.15
4940.01	Interne Verrechnung von kalk. Zinsen und Finanzaufwand		35'960.35		36'770.00		36'764.50
<b>963</b>	<b>Liegenschaften des Finanzvermögens</b>	<b>130'361.15</b>	<b>1'082'392.10</b>	<b>123'620.00</b>	<b>109'320.00</b>	<b>209'116.35</b>	<b>155'662.35</b>
<b>9630</b>	<b>Liegenschaften des Finanzvermögens</b>	<b>130'361.15</b>	<b>1'082'392.10</b>	<b>123'620.00</b>	<b>109'320.00</b>	<b>209'116.35</b>	<b>155'662.35</b>
3010.01	Löhne des Verwaltungs- und Betriebspersonals	340.00		340.00		703.80	
3102.01	Drucksachen, Inserate	218.00				386.00	
3130.01	Dienstleistungen Dritter			200.00		94.20	
3430.01	Baulicher Unterhalt Liegenschaften FV	22'676.35		29'000.00		50'956.70	
3431.01	Nicht baulicher Unterhalt Liegenschaften FV	12'828.10				321.10	
3439.01	Wasser, Abwasser, Energie, Heizmaterial, Versicherungen	19'426.70		21'000.00		20'171.70	
3893.01	Einlagen in Vorfinanzierungen des EK	34'414.15		31'710.00		95'120.00	
3910.01	Interne Verrechnung von Dienstleistungen	4'497.50		4'600.00		4'598.35	
3940.01	Interne Verrechnung v. kalk. Zinsen und Finanzaufwand	35'960.35		36'770.00		36'764.50	
4260.01	Übriger Liegenschaftsertrag FV Nebenkosten		15'525.10		15'000.00		16'281.90
4411.40	Gewinn aus Verkäufen Gebäuden FV		199'534.85				
4896.01	Entnahme aus Neubewertungsreserven		411'578.00				
4430.01	Mietzinsen Liegenschaften FV		94'320.00		79'940.00		91'341.00
4830.01	Ausserordentlicher Ertrag		346'688.70				
4893.01	Entnahmen aus Vorfinanzierung des EK		14'745.45		14'380.00		48'039.45
<b>969</b>	<b>Finanzvermögen</b>	<b>-11.15</b>		<b>110.00</b>		<b>117.26</b>	
<b>9690</b>	<b>Finanzvermögen</b>	<b>-11.15</b>		<b>110.00</b>		<b>117.26</b>	
3410.01	Abschreibungen Finanzvermögen	-11.15		100.00		117.25	
3499.01	übriger Finanzaufwand			10.00		0.01	
<b>97</b>	<b>Rückverteilungen</b>		<b>1'212.35</b>		<b>600.00</b>		<b>684.15</b>



<b>971</b>	<b>Rückverteilungen aus CO2-Abgabe</b>		<b>1'212.35</b>		<b>600.00</b>		<b>684.15</b>
<b>9710</b>	<b>Rückverteilungen aus CO2-Abgabe</b>		<b>1'212.35</b>		<b>600.00</b>		<b>684.15</b>
4699.10	Rückverteilung CO2-Abgabe		1'212.35		600.00		684.15
<b>99</b>	<b>Nicht aufgeteilte Posten</b>	<b>1'425'762.69</b>		<b>155'850.00</b>		<b>254'123.04</b>	
<b>990</b>	<b>Nicht aufgeteilte Posten</b>	<b>885'610.41</b>		<b>155'850.00</b>		<b>172'554.71</b>	
<b>9900</b>	<b>Nicht aufgeteilte Posten</b>	<b>732'517.43</b>				<b>16'720.33</b>	
3894.01	Einlage in finanzpolitische Reserve	732'517.43				16'720.33	
<b>9901</b>	<b>Abschreibung bestehendes Verwaltungsvermögen</b>	<b>153'092.98</b>		<b>155'850.00</b>		<b>155'834.38</b>	
3300.90	Planmässige Abschreibungen übrige Sachanlagen	153'091.98		155'850.00		155'834.38	
3650.50	Wertberichtigung Beteiligungen Verwaltungsvermögen	1.00					
<b>999</b>	<b>Abschluss</b>	<b>540'152.28</b>				<b>81'568.33</b>	
<b>9990</b>	<b>Abschluss</b>	<b>540'152.28</b>				<b>81'568.33</b>	
9000.01	Ertragsüberschuss	540'152.28				81'568.33	
<b>Total Aufwand/Ertrag</b>		<b>6'883'678.39</b>	<b>6'883'678.39</b>	<b>5'780'530.00</b>	<b>5'715'270.00</b>	<b>5'850'207.41</b>	<b>5'850'207.41</b>
Ertragsüberschuss							
Aufwandüberschuss					65'260.00		
<b>TOTAL</b>		<b>6'883'678.39</b>	<b>6'883'678.39</b>	<b>5'780'530.00</b>	<b>5'780'530.00</b>	<b>5'850'207.41</b>	<b>5'850'207.41</b>

## 12.3 Erfolgsrechnung nach Sachgruppen

	Bezeichnung	Rechnung 2018		Budget 2018		Rechnung 2017	
		Aufwand	Ertrag	Aufwand	Ertrag	Aufwand	Ertrag
<b>3</b>	<b>Aufwand</b>	<b>6'276'650.86</b>		<b>5'772'560.00</b>		<b>5'662'608.75</b>	
<b>30</b>	<b>Personalaufwand</b>	<b>998'789.41</b>		<b>1'084'270.00</b>		<b>1'053'928.20</b>	
<b>300</b>	<b>Behörden und Kommissionen</b>	<b>62'182.35</b>		<b>80'635.00</b>		<b>62'773.30</b>	
3000	Löhne, Tag- und Sitzungsgelder an Behörden und Komm.	28'400.00		28'400.00		28'400.00	
3001	Vergütungen an Behörden und Kommissionen	33'782.35		52'235.00		34'373.30	
<b>301</b>	<b>Löhne des Verwaltungs.- und Betriebspersonals</b>	<b>801'746.11</b>		<b>840'845.00</b>		<b>857'355.25</b>	
3010	Löhne des Verwaltungs- und Betriebspersonals	801'746.11		840'845.00		857'355.25	
<b>303</b>	<b>Temporäre Arbeitskräfte</b>	<b>-2'582.90</b>				<b>-23'526.35</b>	
3030	Temporäre Arbeitskräfte	-2'582.90				-23'526.35	
<b>305</b>	<b>Arbeitgeberbeiträge</b>	<b>121'906.70</b>		<b>134'830.00</b>		<b>132'819.65</b>	
3050	AG-Beiträge AHV, IV, EO, ALV, Verwaltungskosten	47'977.80		52'100.00		49'438.85	
3052	AG-Beiträge an andere Pensionskassen	37'847.45		39'050.00		39'126.80	
3053	AG-Beiträge an Unfallversicherungen	16'442.75		15'960.00		25'448.30	
3054	AG-Beiträge an Familienausgleichskasse	13'766.15		14'925.00		14'269.05	
3055	AG-Beiträge an Krankentaggeldversicherungen	5'872.55		12'795.00		4'536.65	
<b>309</b>	<b>Übriger Personalaufwand</b>	<b>15'537.15</b>		<b>27'960.00</b>		<b>24'506.35</b>	
3090	Aus- und Weiterbildung des Personals	13'864.75		26'460.00		22'435.45	
3091	Personalwerbung	1'672.40		1'500.00		2'070.90	
<b>31</b>	<b>Sach- und übriger Betriebsaufwand</b>	<b>1'099'863.84</b>		<b>1'088'340.00</b>		<b>1'108'011.98</b>	
<b>310</b>	<b>Material - und Warenaufwand</b>	<b>171'703.30</b>		<b>156'700.00</b>		<b>196'981.00</b>	
3100	Büromaterial	3'816.35		5'200.00		2'382.40	
3101	Betriebs-, Verbrauchsmaterial	96'985.55		72'380.00		122'310.10	
3102	Drucksachen, Publikationen	22'700.85		29'795.00		16'000.20	
3103	Fachliteratur, Zeitschriften	1'200.05		1'415.00		3'035.50	
3104	Lehrmittel	47'000.50		47'910.00		53'252.80	
<b>311</b>	<b>Nicht aktivierbare Anlagen</b>	<b>46'277.15</b>		<b>40'835.00</b>		<b>45'506.35</b>	
3110	Büromaschinen und -geräte, Schulmobiliar	11'975.55		8'050.00		14'158.10	

3111	Maschinen, Geräte und Fahrzeuge	15'869.70	22'425.00	16'042.35
3112	Kleider, Wäsche, Vorhänge	3'058.15	3'040.00	3'963.40
3113	Hardware	7'150.60	7'320.00	11'342.50
3118	Immaterielle Anlagen	8'223.15		
<b>312</b>	<b>Ver.- und Entsorgung Liegenschaften VV</b>	<b>77'081.80</b>	<b>79'040.00</b>	<b>75'932.75</b>
3120	Ver.- und Entsorgung Liegenschaften VV	77'081.80	79'040.00	75'932.75
<b>313</b>	<b>Dienstleistungen und Honorare</b>	<b>309'943.68</b>	<b>316'265.00</b>	<b>341'454.93</b>
3130	Dienstleistungen Dritter	212'044.38	211'855.00	211'933.88
3131	Planungen und Projektierungen Dritter			4'663.55
3132	Honorare externer Berater, Gutachter, Fachexperten	52'520.25	50'300.00	76'188.20
3134	Sachversicherungsprämien	32'904.95	39'075.00	35'042.90
3136	Honorare privatärztlicher Tätigkeit	4'649.60	4'635.00	6'039.35
3137	Steuern und Abgaben	7'824.50	10'400.00	7'587.05
<b>314</b>	<b>Baulicher und betrieblicher Unterhalt</b>	<b>286'368.86</b>	<b>277'625.00</b>	<b>232'266.35</b>
3141	Unterhalt Strassen / Verkehrswege	225'692.71	194'500.00	126'769.43
3143	Unterhalt Tiefbauten	38'703.95	47'100.00	50'681.50
3144	Unterhalt Hochbauten	21'972.20	36'025.00	54'815.42
<b>315</b>	<b>Unterhalt Mobilien und immaterielle Anlagen</b>	<b>88'312.80</b>	<b>86'125.00</b>	<b>105'113.00</b>
3150	Unterhalt Büromaschinen und -geräte, Schulmobiliar	6'168.60	6'410.00	11'741.45
3151	Unterh. Apparate, Maschinen, Geräte, Fahrzeuge, Werkzeuge	53'745.05	46'715.00	72'793.55
3158	Unterhalt immaterielle Anlagen	28'399.15	33'000.00	19'578.00
3159	Unterhalt übrige mobile Anlagen			1'000.00
<b>316</b>	<b>Mieten, Leasing, Pachten, Benutzungsgebühren</b>	<b>52'161.20</b>	<b>53'955.00</b>	<b>52'181.35</b>
3160	Miete und Pacht Liegenschaften	1'980.00	1'950.00	1'980.00
3161	Mieten, Benützungskosten Anlagen	24'601.80	23'645.00	23'141.35
3162	Raten für operatives Leasing	25'579.40	28'360.00	27'060.00
<b>317</b>	<b>Spesenentschädigungen</b>	<b>27'317.20</b>	<b>29'015.00</b>	<b>20'225.25</b>
3170	Reisekosten und Spesen	8'265.75	9'145.00	6'980.60
3171	Exkursionen, Schulreisen und Lager	19'051.45	19'870.00	13'244.65
<b>318</b>	<b>Wertberichtigungen auf Forderungen</b>	<b>13'813.90</b>	<b>18'240.00</b>	<b>15'250.40</b>
3181	Tatsächliche Forderungsverluste	13'813.90	18'240.00	15'250.40

<b>319</b>	<b>Verschiedener Betriebsaufwand</b>	<b>26'883.95</b>	<b>30'540.00</b>	<b>23'100.60</b>
3199	Übriger Betriebsaufwand	26'883.95	30'540.00	23'100.60
<b>33</b>	<b>Abschreibungen Verwaltungsvermögen</b>	<b>223'437.28</b>	<b>281'775.00</b>	<b>216'921.93</b>
<b>330</b>	<b>Abschreibungen Sachanlagen VV</b>	<b>219'971.33</b>	<b>275'775.00</b>	<b>215'434.76</b>
3300	Planmässige Abschreibungen Sachanlagen	219'971.33	275'775.00	215'434.76
<b>332</b>	<b>Abschreibungen Immaterielle Anlagen</b>	<b>3'465.95</b>	<b>6'000.00</b>	<b>1'487.17</b>
3320	Planmässige Abschreibungen immaterieller Anlagen	3'465.95	6'000.00	1'487.17
<b>34</b>	<b>Finanzaufwand</b>	<b>71'603.55</b>	<b>66'490.00</b>	<b>88'380.01</b>
<b>340</b>	<b>Zinsaufwand</b>	<b>8'608.90</b>	<b>6'380.00</b>	<b>6'839.70</b>
3400	Verzinsung laufende Verbindlichkeiten	1.15	100.00	5.65
3401	Verzinsung kurzfristige Finanzverbindlichkeiten	1'020.00	1'500.00	2'130.00
3406	Verzinsung langfristige Finanzverbindlichkeiten	6'458.75	3'650.00	3'650.00
3409	Übrige Passivzinsen	1'129.00	1'130.00	1'054.05
<b>341</b>	<b>Realisierte Kursverluste</b>	<b>-11.15</b>	<b>100.00</b>	<b>117.25</b>
3410	Realisierte Kursverluste auf Finanzanlagen FV	-11.15	100.00	117.25
<b>343</b>	<b>Liegenschaftenaufwand Finanzvermögen</b>	<b>54'931.15</b>	<b>50'000.00</b>	<b>71'449.50</b>
3430	Baulicher Unterhalt Liegenschaften FV	22'676.35	29'000.00	50'956.70
3431	Nicht baulicher Unterhalt Liegenschaften FV	12'828.10		321.10
3439	Übriger Liegenschaftenaufwand FV	19'426.70	21'000.00	20'171.70
<b>349</b>	<b>Verschiedener Finanzaufwand</b>	<b>8'074.65</b>	<b>10'010.00</b>	<b>9'973.56</b>
3499	Übriger Finanzaufwand	8'074.65	10'010.00	9'973.56
<b>35</b>	<b>Einlagen in Fonds und Spezialfinanzierungen</b>	<b>152'451.40</b>	<b>181'690.00</b>	<b>144'649.00</b>
<b>351</b>	<b>Einlagen in Fonds und Spezialfinanzierungen im EK</b>	<b>152'451.40</b>	<b>181'690.00</b>	<b>144'649.00</b>
3510	Einlagen in Spezialfinanzierungen des EK	152'451.40	181'690.00	144'649.00
<b>36</b>	<b>Transferaufwand</b>	<b>2'840'347.35</b>	<b>2'916'415.00</b>	<b>2'816'696.45</b>
<b>361</b>	<b>Entschädigungen an Gemeinwesen</b>	<b>1'807'702.50</b>	<b>1'812'325.00</b>	<b>1'802'875.60</b>
3611	Entschädigungen an den Kanton	1'213'358.55	1'238'185.00	1'202'113.65
3612	Entschädigungen an Gemeinden und Gemeindeverbände	594'343.95	574'140.00	600'761.95

<b>362</b>	<b>Finanz- und Lastenausgleich</b>	<b>306'072.00</b>	<b>299'000.00</b>	<b>295'299.00</b>
3621	Finanz- und Lastenausgleich an den Kanton	306'072.00	299'000.00	295'299.00
<b>363</b>	<b>Beiträge an Gemeinwesen und Dritte</b>	<b>726'571.85</b>	<b>805'090.00</b>	<b>718'521.85</b>
3631	Beiträge an den Kanton	472'223.00	482'875.00	455'022.00
3632	Beiträge an Gemeinden und Gemeindeverbände	157'948.25	203'155.00	165'495.35
3634	Beiträge an öffentliche Unternehmungen	16'779.55	17'410.00	16'788.20
3635	Beiträge an private Unternehmungen	6'607.20	11'990.00	6'211.40
3636	Beiträge an private Organ. ohne Erwerbszweck	71'519.85	87'760.00	74'140.90
3637	Beiträge an private Haushalte	1'494.00	1'900.00	864.00
<b>365</b>	<b>Wertberichtigungen Beteiligungen VV</b>	<b>1.00</b>		
3650	Wertberichtigungen Beteiligungen VV	1.00		
<b>38</b>	<b>Ausserordentlicher Aufwand</b>	<b>766'958.93</b>	<b>31'710.00</b>	<b>111'867.53</b>
<b>389</b>	<b>Einlagen in Eigenkapital</b>	<b>766'958.93</b>	<b>31'710.00</b>	<b>111'867.53</b>
3893	Einlagen in Vorfinanzierungen des EK	34'441.50	31'710.00	95'147.20
3894	Einlagen in finanzpolitische Reserve	732'517.43		16'720.33
<b>39</b>	<b>Interne Verrechnungen</b>	<b>123'199.10</b>	<b>121'870.00</b>	<b>122'153.65</b>
<b>391</b>	<b>Interne Verrechnung von Dienstleistungen</b>	<b>87'238.75</b>	<b>85'100.00</b>	<b>85'389.15</b>
3910	Interne Verrechnung von Dienstleistungen	87'238.75	85'100.00	85'389.15
<b>394</b>	<b>Interne Verrechnung von kalk. Zinsen und Finanzaufwand</b>	<b>35'960.35</b>	<b>36'770.00</b>	<b>36'764.50</b>
3940	Interne Verrechnung von kalk. Zinsen und Finanzaufwand	35'960.35	36'770.00	36'764.50
<b>4</b>	<b>Ertrag</b>		<b>6'867'174.89</b>	<b>5'839'133.17</b>
<b>40</b>	<b>Fiskalertrag</b>		<b>3'359'732.55</b>	<b>3'112'402.60</b>
<b>400</b>	<b>Direkte Steuern natürliche Personen</b>	<b>2'943'821.30</b>	<b>2'683'745.00</b>	<b>2'746'441.80</b>
4000	Einkommenssteuern natürliche Personen	2'657'251.00	2'453'545.00	2'510'601.85
4001	Vermögenssteuern natürliche Personen	260'624.70	209'300.00	220'681.00
4002	Quellensteuern natürliche Personen	25'945.60	20'900.00	15'158.95

<b>401</b>	<b>Direkte Steuern juristische Personen</b>	<b>26'269.05</b>	<b>40'900.00</b>	<b>58'415.35</b>
4010	Gewinnsteuern juristische Personen	21'618.65	38'400.00	57'051.55
4011	Kapitalsteuern juristische Personen	4'650.40	2'500.00	1'363.80
<b>402</b>	<b>Übrige Direkte Steuern</b>	<b>380'792.20</b>	<b>308'500.00</b>	<b>298'845.45</b>
4021	Grundsteuern	233'287.20	229'000.00	228'076.20
4022	Vermögensgewinnsteuern	81'806.80	75'000.00	63'141.45
4024	Erbschafts- und Schenkungssteuern	33'661.35	500.00	1'327.55
4029	Eingang abgeschriebene Steuern	32'036.85	4'000.00	6'300.25
<b>403</b>	<b>Besitz- und Aufwandsteuern</b>	<b>8'850.00</b>	<b>8'750.00</b>	<b>8'700.00</b>
4033	Hundetaxen	8'850.00	8'750.00	8'700.00
<b>41</b>	<b>Regalien und Konzessionen</b>	<b>73'072.00</b>	<b>77'200.00</b>	<b>75'492.00</b>
<b>412</b>	<b>Konzessionen</b>	<b>73'072.00</b>	<b>77'200.00</b>	<b>75'492.00</b>
4120	Konzessionen	73'072.00	77'200.00	75'492.00
<b>42</b>	<b>Entgelte</b>	<b>758'663.65</b>	<b>802'710.00</b>	<b>810'839.06</b>
<b>420</b>	<b>Ersatzabgaben</b>	<b>84'035.70</b>	<b>78'000.00</b>	<b>81'644.80</b>
4200	Ersatzabgaben	84'035.70	78'000.00	81'644.80
<b>421</b>	<b>Gebühren für Amtshandlungen</b>	<b>38'550.20</b>	<b>38'100.00</b>	<b>41'482.41</b>
4210	Gebühren für Amtshandlungen	38'550.20	38'100.00	41'482.41
<b>424</b>	<b>Benützungsgebühren und Dienstleistungen</b>	<b>392'745.05</b>	<b>445'250.00</b>	<b>430'825.70</b>
4240	Benützungsgebühren und Dienstleistungen	392'745.05	445'250.00	430'825.70
<b>425</b>	<b>Erlös aus Verkäufen</b>	<b>197'117.65</b>	<b>190'420.00</b>	<b>195'013.35</b>
4250	Verkäufe	197'117.65	190'420.00	195'013.35
<b>426</b>	<b>Rückerstattungen</b>	<b>44'145.05</b>	<b>49'940.00</b>	<b>60'402.80</b>
4260	Rückerstattungen Dritter	44'145.05	49'940.00	60'402.80
<b>427</b>	<b>Bussen</b>	<b>2'070.00</b>	<b>1'000.00</b>	<b>1'470.00</b>
4270	Bussen	2'070.00	1'000.00	1'470.00
<b>44</b>	<b>Finanzertrag</b>	<b>325'210.65</b>	<b>110'365.00</b>	<b>119'218.55</b>



<b>440</b>	<b>Zinsertrag</b>	<b>14'007.60</b>	<b>12'940.00</b>	<b>11'569.35</b>
4401	Zinsen Forderungen und Kontokorrente	12'963.00	11'900.00	10'602.95
4409	Übrige Zinsen von Finanzvermögen	1'044.60	1'040.00	966.40
<b>441</b>	<b>Realisierte Gewinne FV</b>	<b>199'534.85</b>		
4411	Gewinn aus Verkäufen von Sachanlagen FV	199'534.85		
<b>443</b>	<b>Liegenschaftenertrag FV</b>	<b>94'320.00</b>	<b>79'940.00</b>	<b>91'341.00</b>
4430	Pacht- und Mietzinse Liegenschaften FV	94'320.00	79'940.00	91'341.00
<b>447</b>	<b>Liegenschaftsertrag VV</b>	<b>17'348.20</b>	<b>17'485.00</b>	<b>16'308.20</b>
4470	Pacht- und Mietzinse Liegenschaften VV	12'178.20	12'405.00	11'078.20
4472	Vergütung für Benützung Liegenschaften VV	5'170.00	5'080.00	5'230.00
<b>45</b>	<b>Entnahmen aus Fonds und Spezialfinanzierungen</b>	<b>22'225.14</b>	<b>18'595.00</b>	<b>55'830.65</b>
<b>450</b>	<b>Entnahmen aus Fonds und Spezialfinanzierungen im FK</b>			<b>19'052.00</b>
4501	Entnahmen aus Fonds des FK			19'052.00
<b>451</b>	<b>Entnahmen aus Fonds und Spezialfinanzierungen im EK</b>	<b>22'225.14</b>	<b>18'595.00</b>	<b>36'778.65</b>
4510	Entnahmen aus Spezialfinanzierungen des EK	22'225.14	18'595.00	36'778.65
<b>46</b>	<b>Transferertrag</b>	<b>1'429'382.55</b>	<b>1'498'205.00</b>	<b>1'472'230.11</b>
<b>461</b>	<b>Entschädigungen von Gemeinwesen</b>	<b>92'625.50</b>	<b>74'620.00</b>	<b>90'970.86</b>
4611	Entschädigungen vom Kanton	25'970.75	7'850.00	21'147.65
4612	Entschädigungen von Gemeinden und -verbänden	66'654.75	66'770.00	69'823.21
<b>462</b>	<b>Finanz- und Lastenausgleich</b>	<b>1'260'489.00</b>	<b>1'309'235.00</b>	<b>1'304'362.00</b>
4621	Finanz- und Lastenausgleich vom Kanton	686'782.00	719'710.00	718'172.00
4622	Finanz- und Lastenausgleich von Gemeinden und -verbänden	573'707.00	589'525.00	586'190.00
<b>463</b>	<b>Beiträge von Gemeinwesen und Dritten</b>	<b>75'055.70</b>	<b>113'750.00</b>	<b>76'213.10</b>
4631	Beiträge vom Kanton	56'847.50	103'550.00	66'013.10
4632	Beiträge von Gemeinden und Gemeindeverbänden	3'000.00	3'000.00	3'000.00
4635	Beiträge von privaten Unternehmungen	7'200.00	7'200.00	7'200.00
4637	Beiträge von privaten Haushalten	8'008.20		
<b>469</b>	<b>Verschiedener Transferertrag</b>	<b>1'212.35</b>	<b>600.00</b>	<b>684.15</b>
4699	Rückverteilungen	1'212.35	600.00	684.15

<b>48</b>	<b>Ausserordentlicher Ertrag</b>		<b>775'689.25</b>		<b>14'380.00</b>		<b>70'966.55</b>
<b>483</b>	<b>Ausserordentliche verschiedene Erträge</b>		<b>346'688.70</b>				
4830	Ausserordentliche verschiedene Erträge		346'688.70				
<b>489</b>	<b>Entnahmen aus Eigenkapital</b>		<b>429'000.55</b>		<b>14'380.00</b>		<b>70'966.55</b>
4893	Entnahmen aus Vorfinanzierungen des EK		17'422.55		14'380.00		70'966.55
4896	Entnahmen aus Neubewertungsreserven		411'578.00				
<b>49</b>	<b>Interne Verrechnungen</b>		<b>123'199.10</b>		<b>121'870.00</b>		<b>122'153.65</b>
<b>491</b>	<b>Interne Verrechnung von Dienstleistungen</b>		<b>87'238.75</b>		<b>85'100.00</b>		<b>85'389.15</b>
4910	Interne Verrechnung von Dienstleistungen		87'238.75		85'100.00		85'389.15
<b>494</b>	<b>Interne Verrechnung von kalk. Zinsen und Finanzaufwand</b>		<b>35'960.35</b>		<b>36'770.00</b>		<b>36'764.50</b>
4940	Interne Verrechnung von kalk. Zinsen und Finanzaufwand		35'960.35		36'770.00		36'764.50
<b>9</b>	<b>Abschlusskonten</b>	<b>66'875.25</b>	<b>16'503.50</b>	<b>7'970.00</b>	<b>30'050.00</b>	<b>106'030.33</b>	<b>11'074.24</b>
<b>90</b>	<b>Abschluss Erfolgsrechnung</b>	<b>66'875.25</b>	<b>16'503.50</b>	<b>7'970.00</b>	<b>30'050.00</b>	<b>106'030.33</b>	<b>11'074.24</b>
<b>900</b>	<b>Abschluss Erfolgsrechnung</b>	<b>66'875.25</b>	<b>16'503.50</b>	<b>7'970.00</b>	<b>30'050.00</b>	<b>106'030.33</b>	<b>11'074.24</b>
9010	Abschluss Spezialfinanzierungen, Ertragsüberschuss	66'875.25		7'970.00		106'030.33	
9011	Abschluss Spezialfinanzierungen, Aufwandüberschuss		16'503.50		30'050.00		11'074.24
	<b>Total Aufwand/Ertrag</b>	<b>6'343'526.11</b>	<b>6'883'678.39</b>	<b>5'780'530.00</b>	<b>5'715'270.00</b>	<b>5'768'639.08</b>	<b>5'850'207.41</b>
	Ertragsüberschuss	540'152.28				81'568.33	
	Aufwandüberschuss				65'260.00		
	<b>TOTAL</b>	<b>6'883'678.39</b>	<b>6'883'678.39</b>	<b>5'780'530.00</b>	<b>5'780'530.00</b>	<b>5'850'207.41</b>	<b>5'850'207.41</b>

## 12.4 Investitionsrechnung nach Funktionen

	Bezeichnung	Rechnung 2018		Budget 2018		Rechnung 2017	
		Ausgaben	Einnahmen	Ausgaben	Einnahmen	Ausgaben	Einnahmen
<b>1</b>	<b>Öffentliche Ordnung und Sicherheit, Verteidigung</b>					<b>56'373.85</b>	<b>4'061.30</b>
<b>15</b>	<b>Feuerwehr</b>					<b>56'373.85</b>	<b>4'061.30</b>
<b>150</b>	<b>Feuerwehr</b>					<b>56'373.85</b>	<b>4'061.30</b>
<b>1500</b>	<b>Feuerwehr</b>					<b>56'373.85</b>	<b>4'061.30</b>
5040.02	Löschwassersilo Farnern					7'245.15	
5060.01	Brandschutzjacken					49'128.70	
5060.02	Beschaffung Motorspritze Vogt						
6310.01	Investitionsbeiträge von Kantonen und Konkordaten						4'061.30
<b>16</b>	<b>16 Verteidigung</b>						
<b>161</b>	<b>Militärische Verteidigung</b>						
<b>1610</b>	<b>Militärische Verteidigung</b>						
5040.01	Sanierung Schiessanlage Rotenbaum						
<b>2</b>	<b>Bildung</b>	<b>814'317.25</b>		<b>1'440'000.00</b>		<b>36'840.00</b>	
<b>21</b>	<b>Obligatorische Schule</b>	<b>814'317.25</b>		<b>1'440'000.00</b>		<b>36'840.00</b>	
<b>217</b>	<b>Schulliegenschaften</b>	<b>814'317.25</b>		<b>1'440'000.00</b>		<b>36'840.00</b>	
<b>2170</b>	<b>Schulliegenschaften</b>	<b>814'317.25</b>		<b>1'440'000.00</b>		<b>36'840.00</b>	
5040.03	Turnhalle Kirchmatte, Sanierung	814'317.25		1'440'000.00		36'840.00	
<b>6</b>	<b>Verkehr und Nachrichtenübermittlung</b>	<b>44'451.55</b>	<b>27'424.00</b>	<b>50'000.00</b>		<b>155'535.05</b>	
<b>61</b>	<b>Strassenverkehr</b>	<b>44'451.55</b>	<b>27'424.00</b>	<b>50'000.00</b>		<b>155'535.05</b>	
<b>615</b>	<b>Gemeindestrassen</b>	<b>44'451.55</b>	<b>27'424.00</b>	<b>50'000.00</b>		<b>155'535.05</b>	

<b>6150</b>	<b>Gemeindestrassen</b>	<b>44'451.55</b>	<b>27'424.00</b>	<b>50'000.00</b>	<b>155'535.05</b>
5010.01	Gemeindestrassen, Belagseinbau Junkholz-Egg (Strasse K1)	9'451.55			110'223.15
5010.02	Gemeindestrassen, Sanierung Kurve Thomistutz	35'000.00			
5010.03	Gemeindestrassen, Gehweg Kaltacker				10'347.60
5010.04	Gemeindestrassen, Rutschsanierung Farnern/Postguggeli				34'964.30
5010.06	Gemeindestrassen, Sanierung Leimgraben 2. Etappe				
5010.07	Gemeindestrassen, Sanierung Bühlstrasse + Neubau Trottoir			50'000.00	
5010.08	Gemeindestrassen, Sanierung Buuchi (Rinderbach-Lindenegg)				
6300.01	Investitionsbeiträge Bund		27'424.00		
<b>7</b>	<b>Umweltschutz und Raumordnung</b>	<b>146'068.75</b>		<b>555'000.00</b>	<b>80'000.00</b>
<b>71</b>	<b>Wasserversorgung</b>	<b>15'855.35</b>		<b>95'000.00</b>	<b>30'585.50</b>
<b>710</b>	<b>Wasserversorgung</b>	<b>15'855.35</b>		<b>95'000.00</b>	<b>30'585.50</b>
<b>7101</b>	<b>Wasserwerk (Gemeindebetrieb)</b>	<b>15'855.35</b>		<b>95'000.00</b>	<b>30'585.50</b>
5031.01	Wasserversorgung Ersatz Teilstück Kaltacker				30'585.50
5031.03	Sanierung Messstation Heiligenland	15'855.35		25'000.00	
5031.04	Druckwasserleitung Mühleareal			70'000.00	
5031.05	Erweiterung Verbindungsleitung Kehr-Linden				
<b>72</b>	<b>Abwasserentsorgung</b>	<b>62'412.50</b>		<b>380'000.00</b>	<b>80'000.00</b>
<b>720</b>	<b>Abwasserentsorgung</b>	<b>62'412.50</b>		<b>380'000.00</b>	<b>80'000.00</b>
<b>7201</b>	<b>Abwasserbeseitigung (Gemeindebetrieb)</b>	<b>62'412.50</b>		<b>380'000.00</b>	<b>80'000.00</b>
5032.01	Abwassersanierung Brügglen- Ferrenberg	8'842.75			56'532.25
5032.02	Abwasserpumpwerk Baugebiet Kaltacker Ost				12'841.75
5032.03	Sanierung Leitungen + Schächte GEP Paket 1	26'358.10			19'319.45
5032.04	Sanierung Wil	1'330.40		380'000.00	8'300.00
5032.05	Unterhalt Kanalisation (GEP) 2018	21'381.25			
5620.01	Investitionsbeitrag "Einbau Klärschlammwässerung"	4'500.00			
5620.02	Investitionsbeitrag ARA mittleres Emmental 2019				
6310.01	Beiträge Abwassersanierungen				80'000.00
<b>77</b>	<b>Übriger Umweltschutz</b>	<b>49'991.90</b>		<b>50'000.00</b>	

<b>771</b>	<b>Friedhof und Bestattung</b>	<b>49'991.90</b>		<b>50'000.00</b>			
<b>7710</b>	<b>Friedhof und Bestattung</b>	<b>49'991.90</b>		<b>50'000.00</b>			
5010.01	Friedhof, Zukunftsgestaltung Teilbereich 1	49'991.90		50'000.00			
5010.02	Friedhof, Zukunftsgestaltung Teilbereich 2						
<b>79</b>	<b>Raumordnung</b>	<b>17'809.00</b>		<b>30'000.00</b>		<b>14'871.70</b>	
<b>790</b>	<b>Raumordnung</b>	<b>17'809.00</b>		<b>30'000.00</b>		<b>14'871.70</b>	
<b>7900</b>	<b>Raumordnung</b>	<b>17'809.00</b>		<b>30'000.00</b>		<b>14'871.70</b>	
5290.01	Ortsplanung	17'809.00		30'000.00		14'871.70	
<b>9</b>	<b>Finanzen</b>	<b>27'424.00</b>	<b>1'004'837.55</b>			<b>4'061.30</b>	<b>391'199.55</b>
5040.02	Sanierung Wohnung Kirchmatte 1						
<b>99</b>	<b>Nicht aufgeteilte Posten</b>	<b>27'424.00</b>	<b>1'004'837.55</b>			<b>4'061.30</b>	<b>391'199.55</b>
<b>999</b>	<b>Abschluss</b>	<b>27'424.00</b>	<b>1'004'837.55</b>			<b>4'061.30</b>	<b>391'199.55</b>
<b>9990</b>	<b>Abschluss</b>	<b>27'424.00</b>	<b>1'004'837.55</b>			<b>4'061.30</b>	<b>391'199.55</b>
5900.01	Passivierte Einnahmen	27'424.00				4'061.30	
6900.01	Aktivierete Ausgaben		1'004'837.55				391'199.55
<b>Total Aufwand/Ertrag</b>		<b>1'032'261.55</b>	<b>1'032'261.55</b>	<b>2'045'000.00</b>	<b>80'000.00</b>	<b>395'260.85</b>	<b>395'260.85</b>
Ertragsüberschuss							
Aufwandüberschuss					1'965'000.00		
<b>TOTAL</b>		<b>1'032'261.55</b>	<b>1'032'261.55</b>	<b>2'045'000.00</b>	<b>2'045'000.00</b>	<b>395'260.85</b>	<b>395'260.85</b>

## 12.5 Investitionsrechnung nach Sachgruppen

Bezeichnung	Rechnung 2018		Budget 2018		Rechnung 2017	
	Ausgaben	Einnahmen	Ausgaben	Einnahmen	Ausgaben	Einnahmen
<b>5 Investitionsausgaben</b>	<b>1'032'261.55</b>		<b>2'045'000.00</b>		<b>395'260.85</b>	
50 Sachanlagen	982'528.55		2'015'000.00		376'327.85	
52 Immaterielle Anlagen	17'809.00		30'000.00		14'871.70	
56 Investitionsbeiträge	4'500.00					
59 Übertrag an Bilanz	27'424.00				4'061.30	
<b>6 Investitionseinnahmen</b>		<b>1'032'261.55</b>		<b>80'000.00</b>		<b>395'260.85</b>
63 Investitionsbeiträge		27'424.00		80'000.00		4'061.30
69 Übertrag an Bilanz		1'004'837.55				391'199.55
<b>Total Aufwand/Ertrag</b>	<b>1'032'261.55</b>	<b>1'032'261.55</b>	<b>2'045'000.00</b>	<b>80'000.00</b>	<b>395'260.85</b>	<b>395'260.85</b>
Ertragsüberschuss						
Aufwandüberschuss				1'965'000.00		
<b>TOTAL</b>	<b>1'032'261.55</b>	<b>1'032'261.55</b>	<b>2'045'000.00</b>	<b>2'045'000.00</b>	<b>395'260.85</b>	<b>395'260.85</b>